



# Uppföljning av ungdoms- garantin på Österbottens NTM-centrals område Februari 2015

Teemu Saarinen

20.3.2015



# Begrepp som gäller uppföljningen

- **Flöde till arbetslöshet som varat längre än 3 månader =** Andelen personer som under månaden överskridit gränsen för 3 månaders arbetslöshet av alla arbetslöshetsperioder som inleddes för 3 månader sedan.
- **Aktiveringsgrad % =** Andelen personer som på beräkningsdagen omfattades av arbets- och näringstjänster av det sammanlagda antalet personer som omfattas av tjänster och arbetslösa arbetssökande
- **Nyutexaminerad =** Till nyutexaminerade räknas personer som avlagt sin senaste examen för högst ett år sedan
- **\*Till åldersgruppen personer under 30 år** hör också personer som officiellt inte omfattas av ungdomsgarantin (25-29-åringar, som inte är nyutexaminerade).
- **Lönesubventionerat arbete =** understödda sysselsättningsperioder vid olika instanser



## Arbetslösa arbetssökande som omfattas av ungdomsgarantin på Österbottens NTM-centrals område

(ANM/Arbetsförmedlingsstatistik 1220)

<b>Under 25 år</b>	<b>2014</b>	<b>2015</b>	<b>Ändring %</b>
I slutet av februari	1447 Män 937 Kvinnor 510	1633 Män 1059 Kvinnor 574	+12,9 %
Österbotten	936	1079	+15,3 %
M.Österbotten	511	554	+8,4 %

<b>25-29 år Nytexaminerade</b>	<b>2014</b>	<b>2015</b>	<b>Ändring %</b>
I slutet av februari	107 Män 71 Kvinnor 36	110 Män 66 Kvinnor 44	+2,8 %
Österbotten	79	69	-12,7 %
M.Österbotten	28	41	+46,4 %



# Arbetslöshetsgraden hos personer under 25 år

(ANM/Arbetsförmedlingsstatistik 1263)

	<b>Arbetslöshetsgrad %</b>	<b>Österbotten</b>	<b>Mellersta Österbotten</b>
2015 Februari	11,9 %	10,5 %	15,8 %
2014 Februari	10,8 %	9,5 %	14,7 %



# Arbetslösa under 25 år

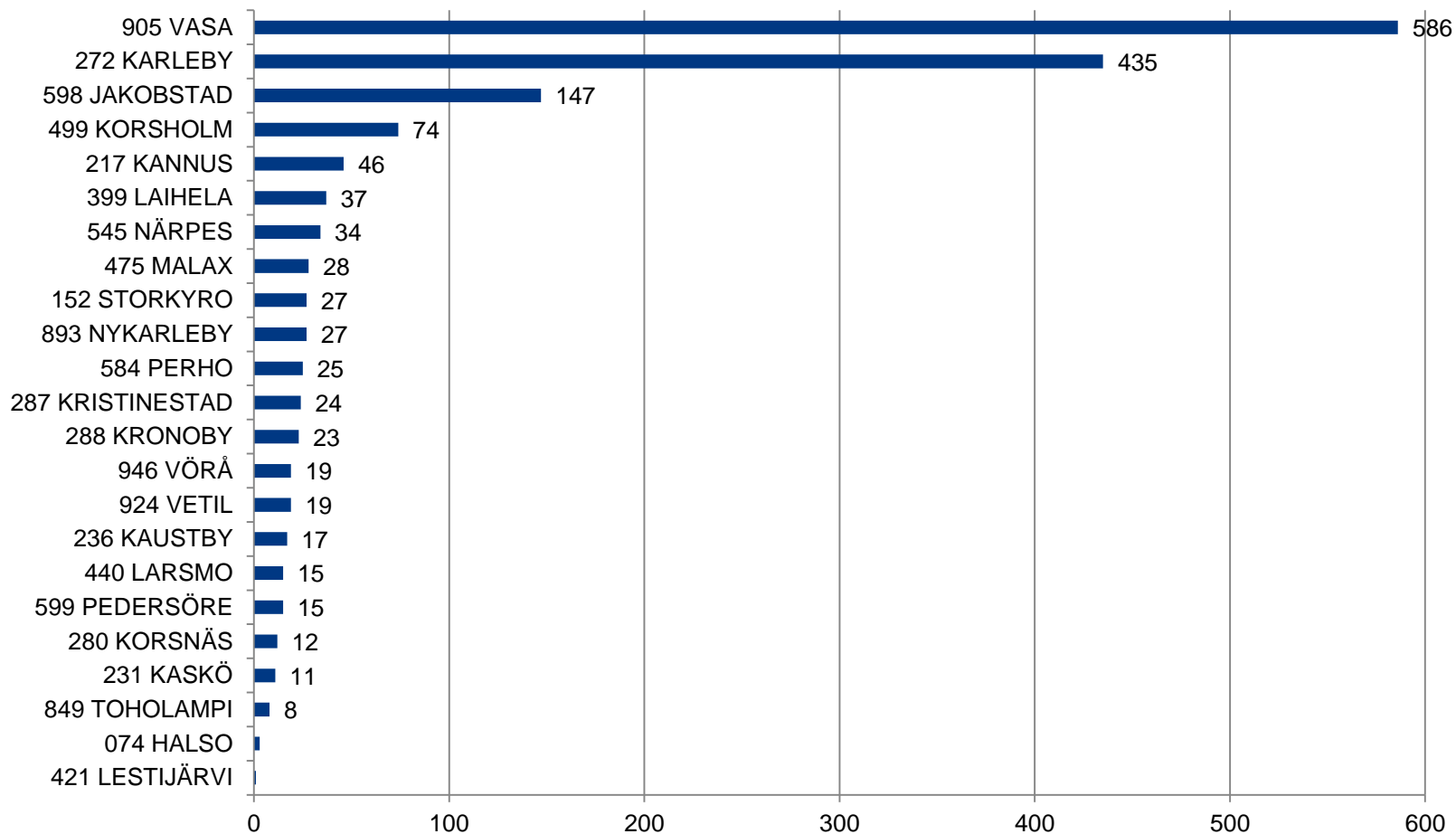



## Arbetslösa under 25 år

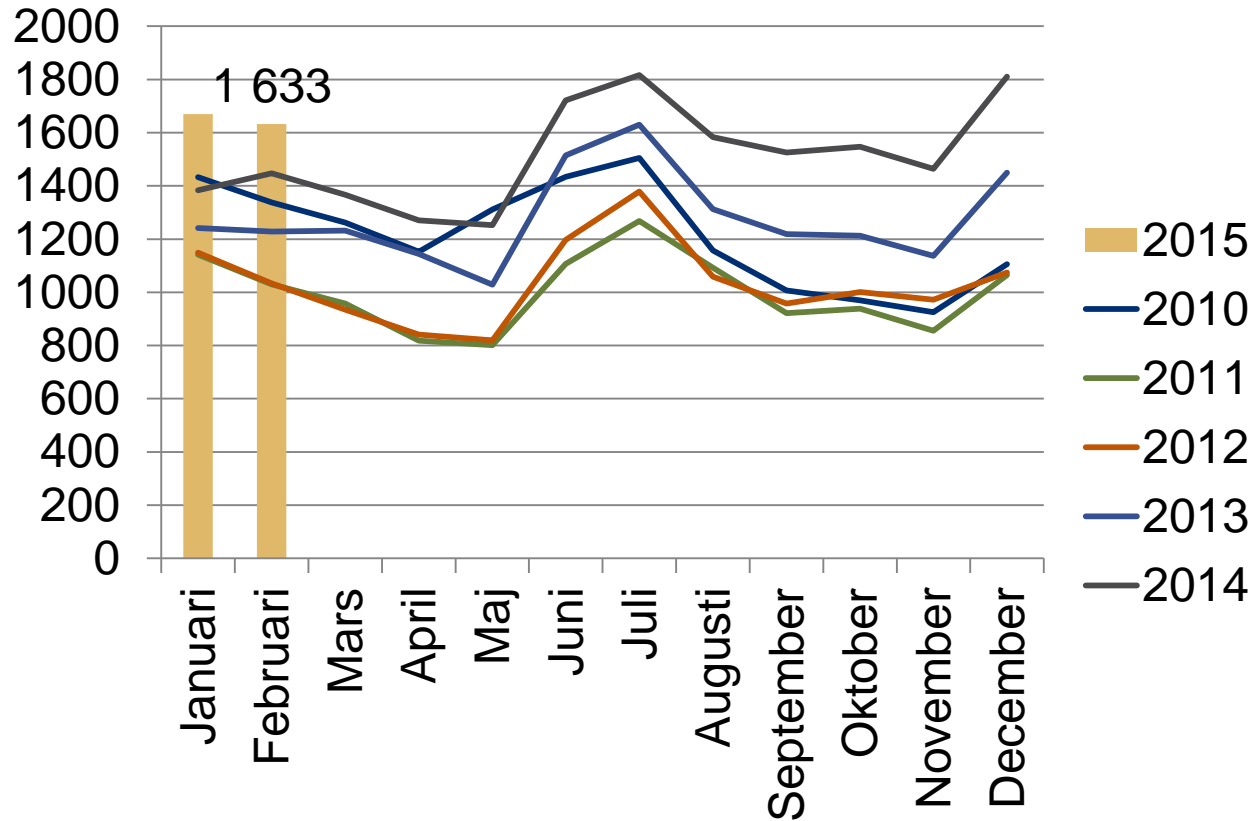



## Arbetslösa arbetssökande under 25 år i slutet av månaden på Österbottens NTM-centrals område samt förändringen på ett år

(ANM/Arbetsförmedlingsstatistik 1215)

— Arbetslösa under 25 år    ..... Årsförändring %

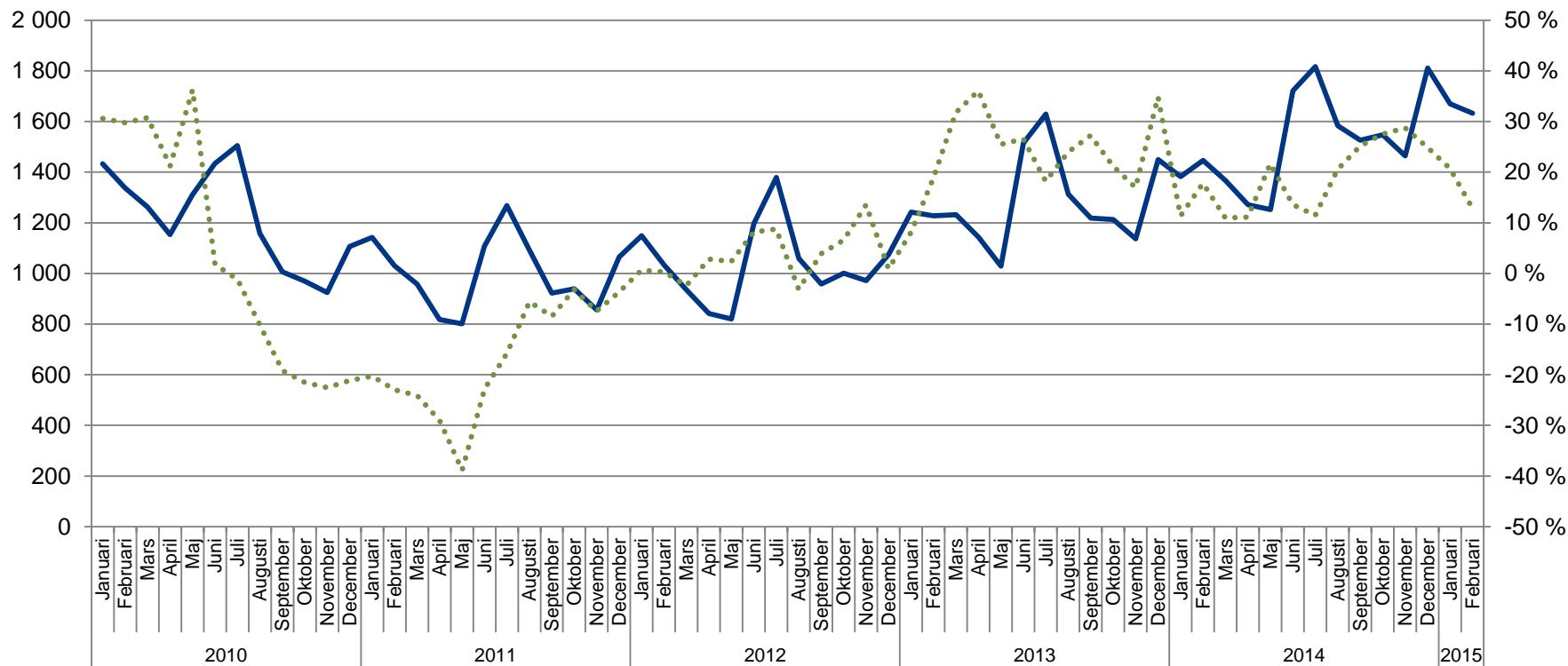



## Arbetslösa arbetssökande under 25 år i slutet av månaden enligt jobsökningens längd på Österbottens NTM-centrals område

(ANM/Arbetsförmedlingsstatistik 1207)

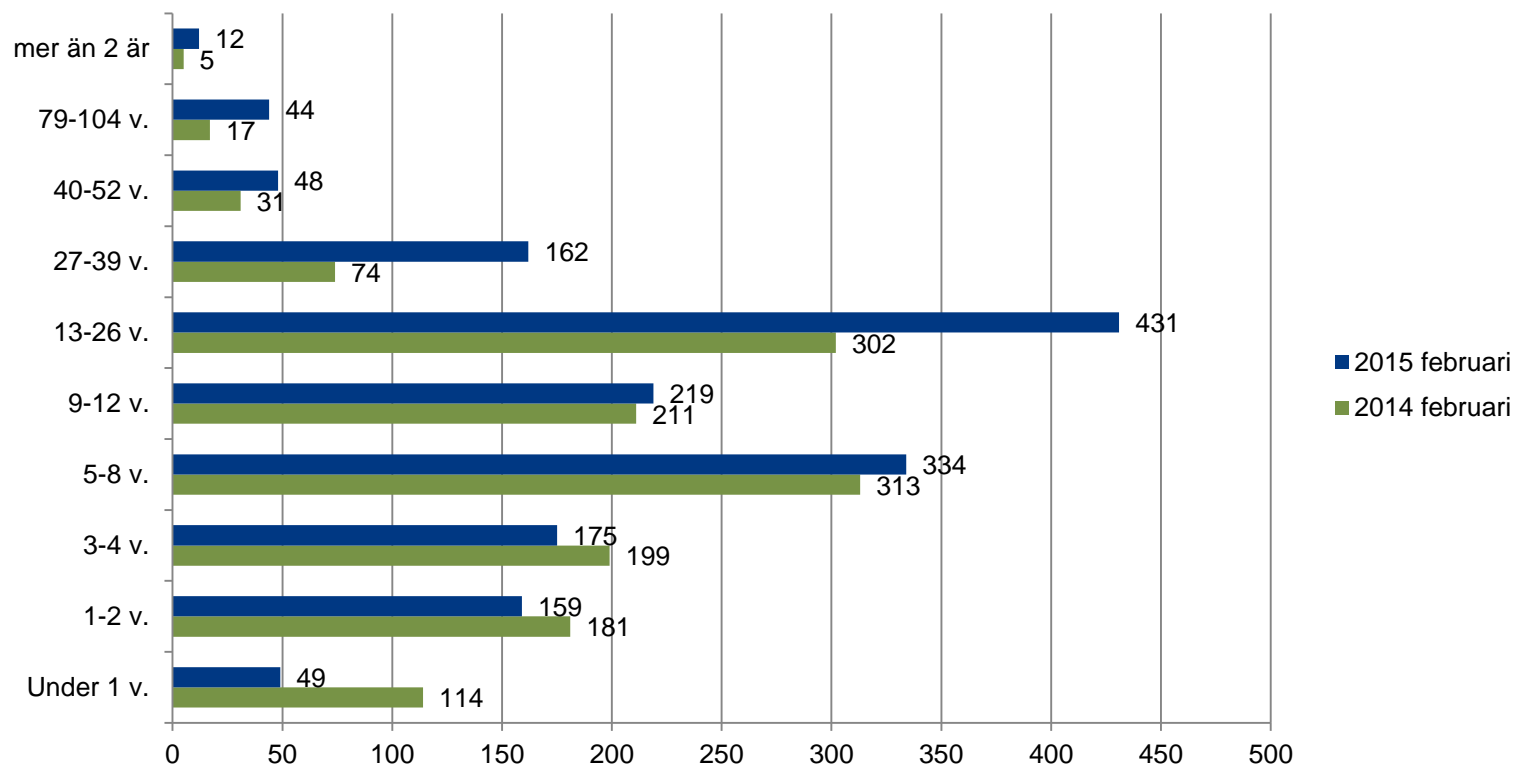





## Arbetslösa arbetssökande under 25 år i slutet av månaden enligt utbildningsnivå i de ekonomiska regionerna

(ANM/Arbetsförmedlingsstatistik 1215)

Utbildningsnivå	Österbottens NTM-central	Öster-botten	Kyrolandet	Vasa ekon. reg.	Sydöster-botten	Jakobstads-regionen	Mellersta Öster-botten	Kaustby ekon. reg.	Karleby ekon. reg.
Lägre grundnivå	10	..	..	..	..	..	..	..	..
Högre Grundnivå	303	<b>201</b>	7	131	12	51	<b>102</b>	15	87
Mellannivå	1181	<b>758</b>	51	513	46	148	<b>423</b>	53	370
Lägsta högre nivå	35	<b>28</b>	..	14	..	12	<b>7</b>	..	..
Lägre högskolenivå	52	<b>34</b>	..	22	..	5	<b>18</b>	..	..
Högre högskolenivå	10	..	..	7	..	..	..	..	..
Okänd	42	..	..	27	..	7	..	..	..



## Arbetslösa i åldern 25-29 år

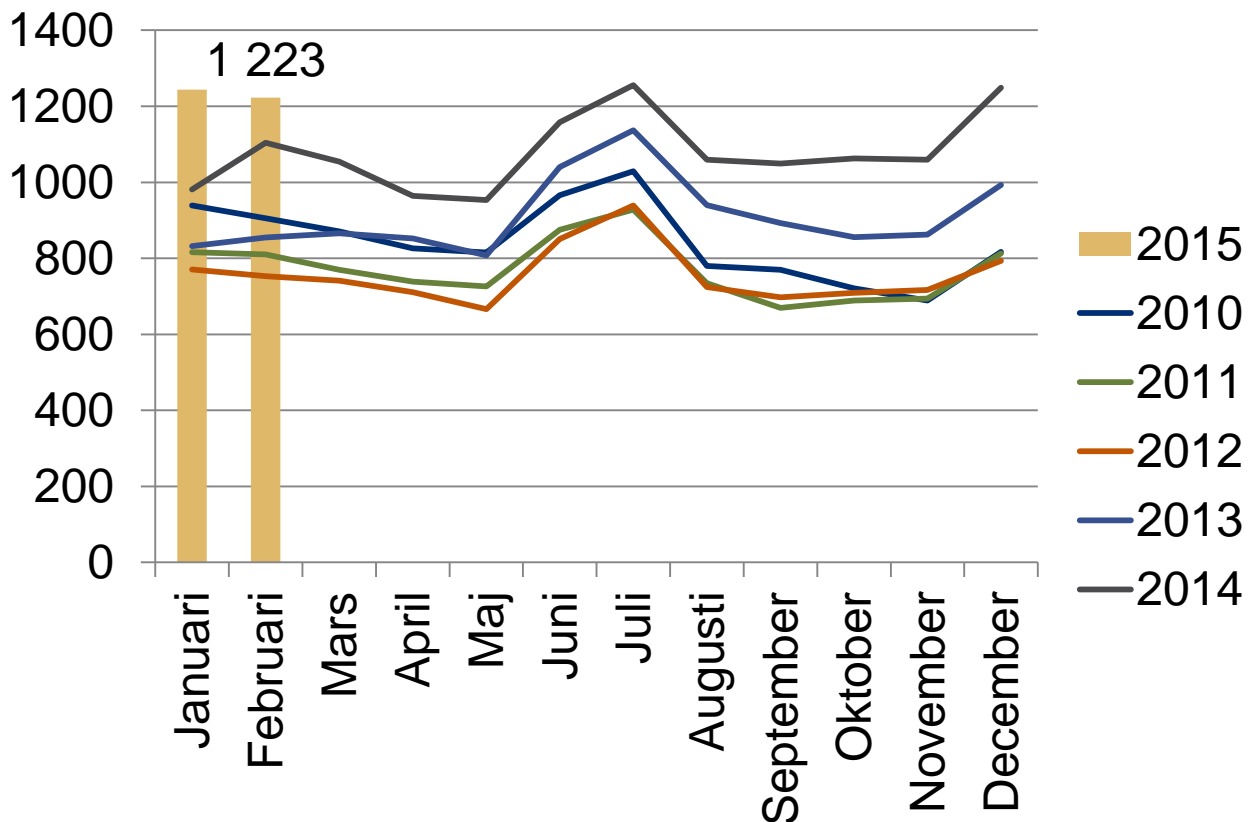



## Nyutexaminerade arbetslösa arbetssökande i åldern 25-29 år i slutet av månaden på Österbottens NTM-centrals område samt förändringen på ett år (ANM/Arbetsförmedlingsstatistik 1215)

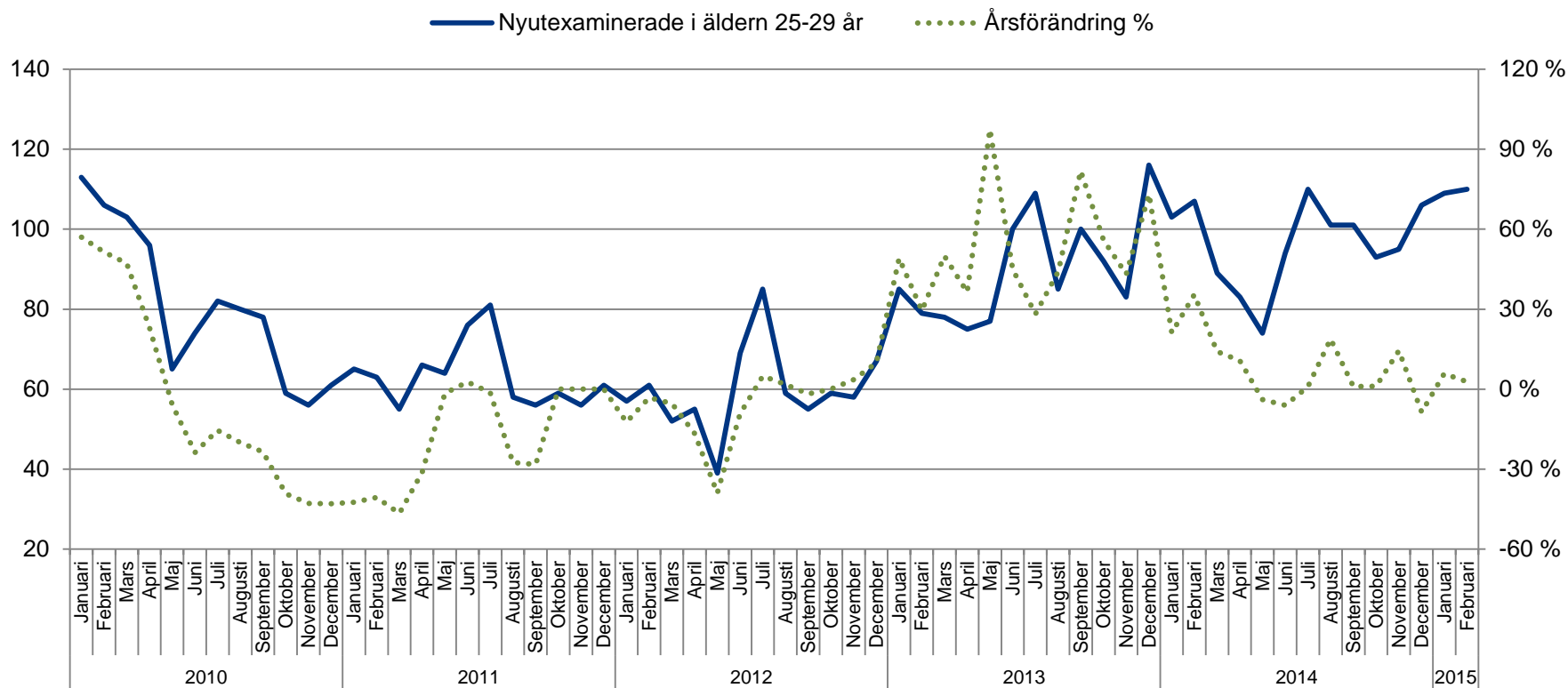



## Nyutexaminerade arbetslösa arbetssökande i åldern 25-29 år på beräkningsdagen enligt jobbsökningens längd på Österbottens NTM-centrals område

(ANM/Arbetsförmedlingsstatistik 1207)

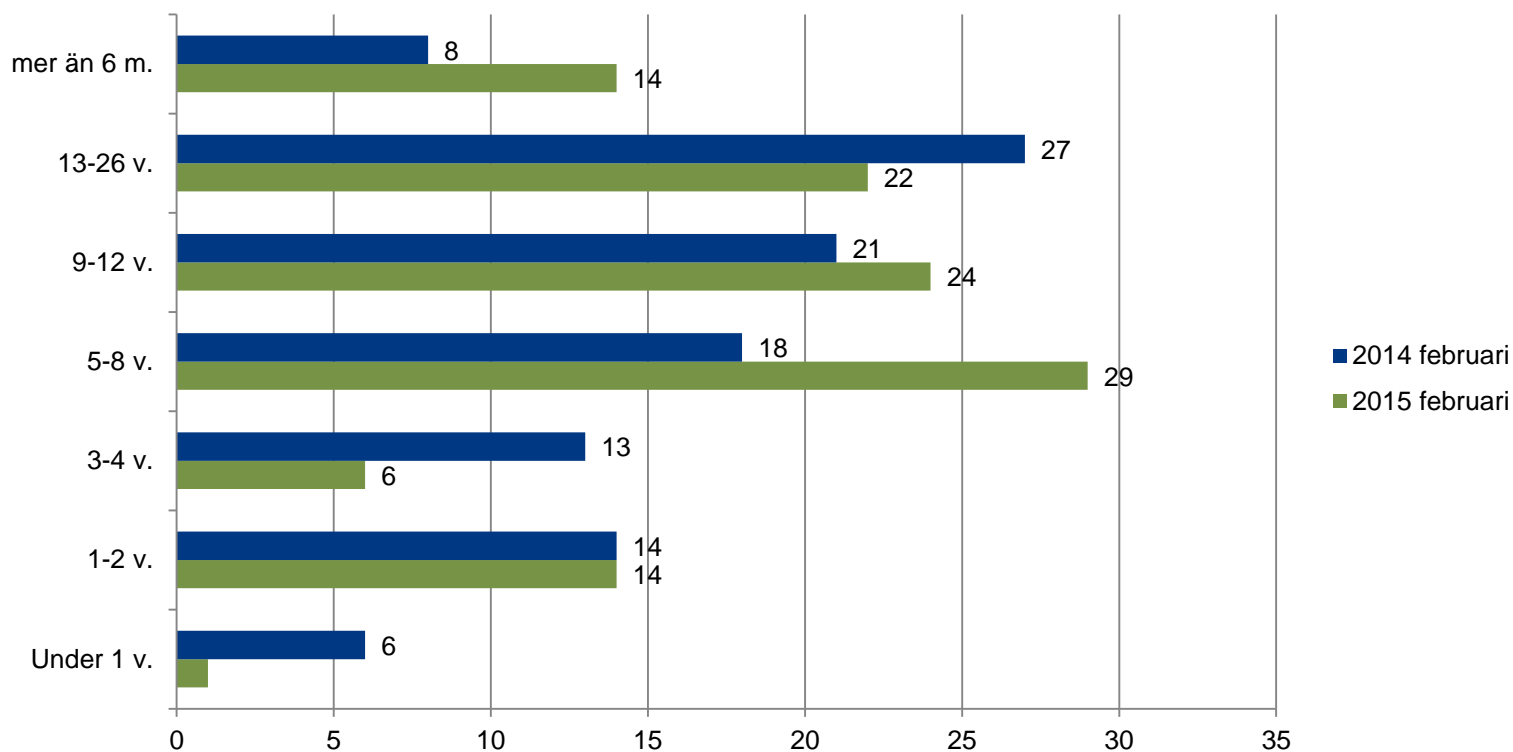



## Flödet av arbetslösa unga under 25 år till arbetslöshet som varat längre än 3 månader, enligt ekonomisk region (ANM/Arbetsförmedlingsstatistik 1355)

<b>Ekonomisk region</b>	<b>Februari 2014</b>	<b>Februari 2015</b>	<b>Februari 2015 Män</b>	<b>Februari 2015 Kvinnor</b>
Hela landet	31,3 %	40,8 %	43,2 %	37,1 %
Österbottens NTM-central	29,2 %	40,6 %	44,3 %	34,8 %
<b>Österbotten</b>	30,3 %	41,4 %	44,4 %	36,2 %
Kyrolandet	37,5 %	75,0 %	80,0 %	50,0 %
Vasa ekon. reg.	33,5 %	44,6 %	49,5 %	35,2 %
Sydösterbotten	25,8 %	33,3 %	36,8 %	28,6 %
Jakobstadsregionen	21,5 %	31,1 %	24,3 %	41,7 %
<b>Mellersta Österbotten</b>	26,9 %	39,2 %	44,2 %	32,8 %
Kaustby ekon. reg.	16,7 %	39,3 %	42,9 %	35,7 %
Karleby ekon. reg.	28,9 %	39,2 %	44,4 %	32,1 %



## Flödet av arbetslösa unga under 25 år till arbetslöshet som varat längre än 3 månader på Österbottens NTM-centrals område

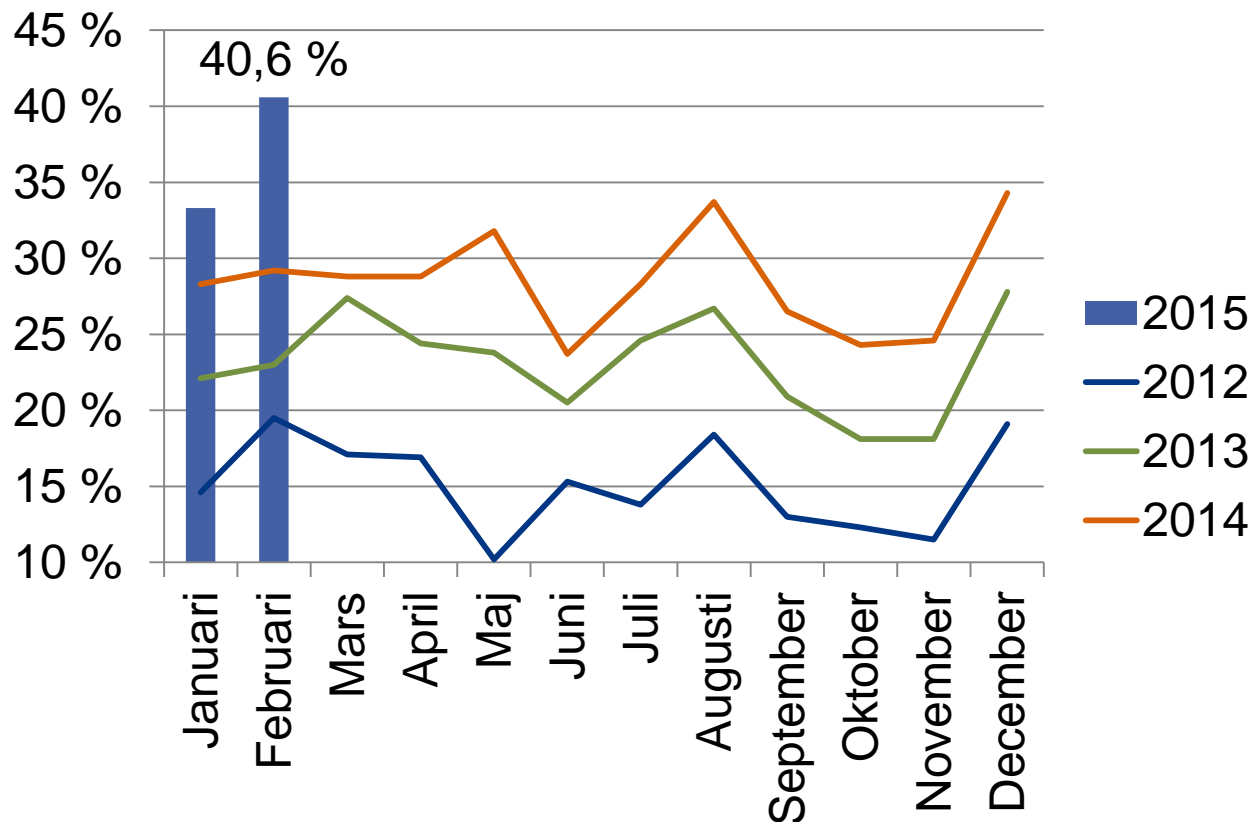



Flödet av arbetslösa nyutexaminerade i åldern 25-29 år till arbetslöshet  
som varat längre än 3 månader, enligt ekonomisk region  
(ANM/Arbetsförmedlingsstatistik 1355)

<b>Ekonomisk region</b>	<b>Februari 2014</b>	<b>Februari 2015</b>	<b>Februari 2015 Män</b>	<b>Februari 2015 Kvinnor</b>
Hela landet	40,8 %	45,9 %	51,3 %	40,9 %
Österbottens NTM-central	36,8 %	25,9 %	42,9 %	20,0 %
<b>Österbotten</b>	36,4 %	20,0 %	20,0 %	20,0 %
Kyrolandet	0,0 %	50,0 %	0,0 %	50,0 %
Vasa ekon. reg.	53,8 %	18,8 %	20,0 %	18,2 %
Sydösterbotten	0,0 %	0,0 %	0,0 %	0,0 %
Jakobstadsregionen	14,3 %	0,0 %	0,0 %	0,0 %
<b>Mellersta Österbotten</b>	37,5 %	42,9 %	100,0 %	20,0 %
Kaustby ekon. reg.	100,0 %	0,0 %	0,0 %	0,0 %
Karleby ekon. reg.	33,3 %	60,0 %	100,0 %	33,3 %



# Aktiveringsgrad bland personer under 25 år enligt ekonomisk region

(ANM/Arbetsförmedlingsstatistik 4250)

<b>Ekonomisk region</b>	<b>Februari 2014</b>	<b>Februari 2015</b>	<b>Februari 2015 Män</b>	<b>Februari 2015 Kvinnor</b>
Hela landet	36,6 %	32,5 %	29,1 %	37,5 %
Österbottens NTM-central	41,9 %	37,0 %	34,8 %	40,8 %
<b>Österbotten</b>	43,0 %	37,2 %	33,4 %	43,4 %
Kyrolandet	30,1 %	31,2 %	30,6 %	32,3 %
Vasa ekon. reg.	37,8 %	33,4 %	30,0 %	39,6 %
Sydösterbotten	50,5 %	43,0 %	36,2 %	51,9 %
Jakobstadsregionen	55,9 %	46,6 %	43,3 %	50,8 %
<b>Mellersta Österbotten</b>	39,7 %	36,7 %	37,4 %	35,4 %
Kaustby ekon. reg.	46,1 %	47,9 %	42,0 %	57,7 %
Karleby ekon. reg.	38,5 %	34,6 %	36,6 %	31,1 %





# Aktiveringsgrad bland personer under 25 år på Österbottens NTM-centrals område

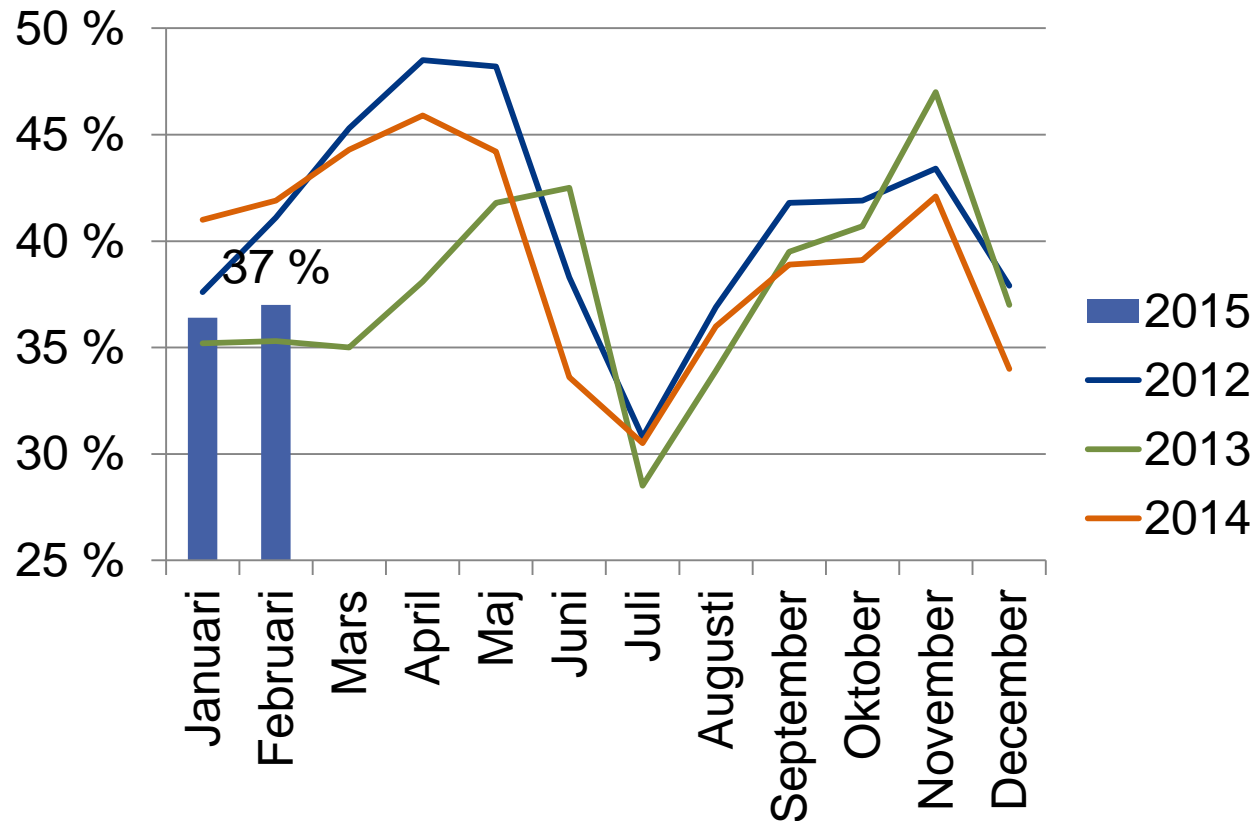



## Andel arbetslösa unga under 25 år för vilka en plan utarbetats innan arbetslösheten varat 3 månader, enligt ekonomisk region (ANM/Arbetsförmedlingsstatistik 1450, sysselsättnings-, integrations-, aktiveringsplan)

<b>Ekonomisk region</b>	<b>2013 %</b>	<b>2014 %</b>	<b>2014 Män</b>	<b>2014 Kvinnor</b>
Hela landet	92,6 %	92,5 %	92,6 %	92,3 %
Österbottens NTM-central	96,1 %	95,7 %	96,5 %	94,2 %
<b>Österbotten</b>	96,5 %	95,1 %	96,0 %	93,5 %
Kyrolandet	92,4 %	94,4 %	96,9 %	88,0 %
Vasa ekon. reg.	96,5 %	95,2 %	95,1 %	95,4 %
Sydösterbotten	98,3 %	94,1 %	97,7 %	87,5 %
Jakobstadsregionen	97,5 %	95,3 %	98,2 %	90,9 %
<b>Mellersta Österbotten</b>	95,4 %	96,7 %	97,4 %	95,5 %
Kaustby ekon. reg.	95,4 %	95,9 %	95,7 %	96,3 %
Karleby ekon. reg.	95,4 %	96,8 %	97,7 %	95,5 %



## Arbetslösa unga under 25 år som fått sysselsättning på den öppna arbetsmarknaden

(ANM/Arbetsförmedlingsstatistik 1315)

<b>Ekonomisk region</b>	<b>Februari 2014</b>	<b>December 2014</b>	<b>Januari 2015</b>	<b>Februari 2015</b>
Hela landet	3421	1978	4158	3822
Österbottens NTM-central	153	82	181	145
<b>Österbotten</b>	77	39	105	79
Kyrolandet	--	--	--	5
Vasa ekon. reg.	40	20	63	44
Sydösterbotten	10	--	--	5
Jakobstadsregionen	24	13	25	25
<b>Mellersta Österbotten</b>	76	43	76	66
Kaustby ekon. reg.	15	9	21	11
Karleby ekon. reg.	61	34	55	55



## Unga under 25 år som fått sysselsättning på den öppna arbetsmarknaden

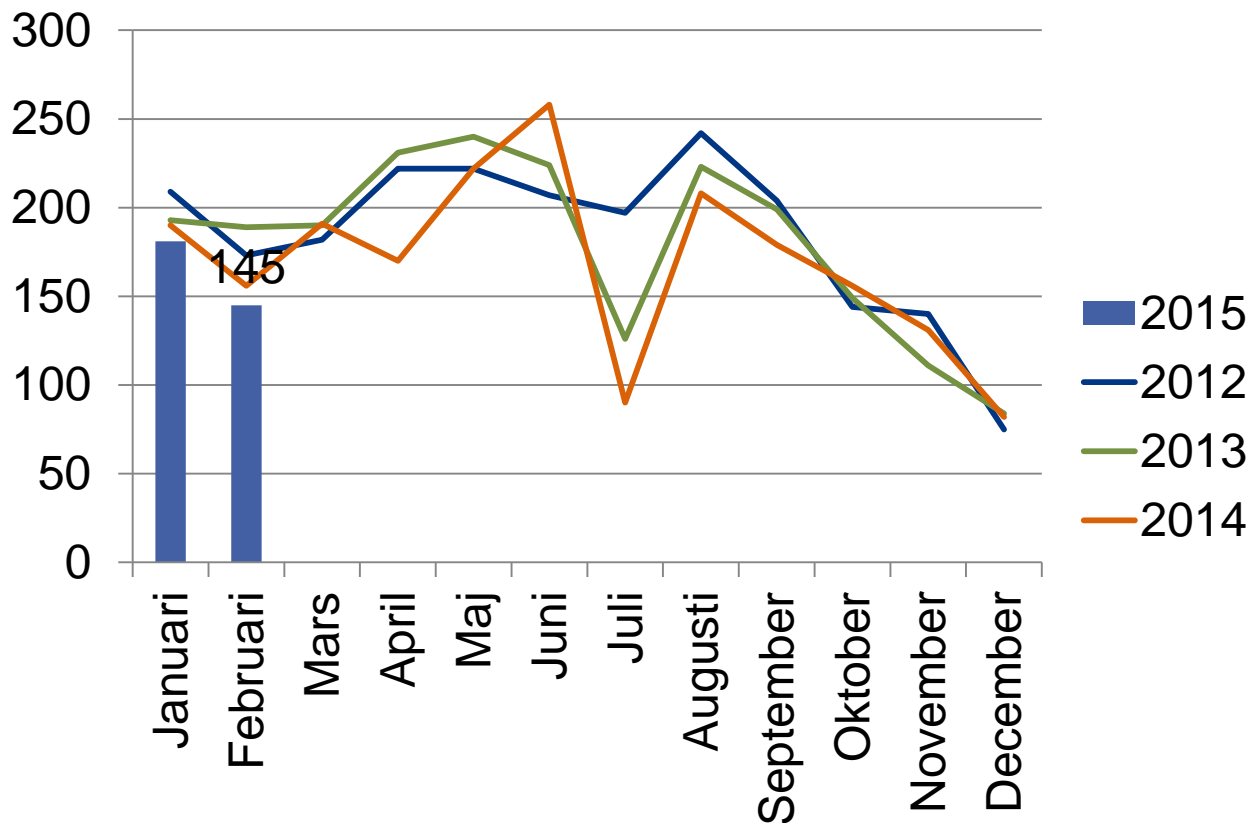



## Lönesubventionerat arbete, unga under 25 år

(ANM/Arbetsförmedlingsstatistik 4320, inledda sysselsättningsperioder)

<b>Ekonomisk region</b>	<b>Februari 2014</b>	<b>December 2014</b>	<b>Januari 2015</b>	<b>Februari 2015</b>
Hela landet	993	445	1294	869
Österbottens NTM-central	63	29	34	26
<b>Österbotten</b>	50	16	22	15
<b>Mellersta Österbotten</b>	13	13	12	11

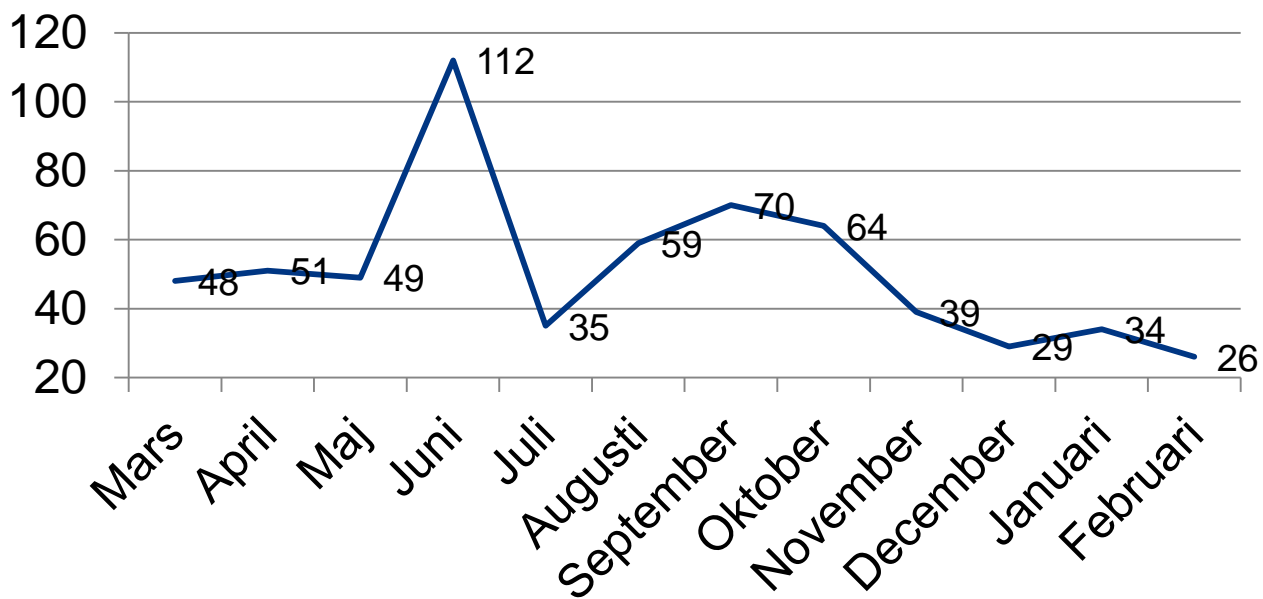



## Lönesubventionerat arbete, 25-29 år

(ANM/Arbetsförmedlingsstatistik 4320, inledda sysselsättningsperioder)

<b>Ekonomisk region</b>	<b>Februari 2014</b>	<b>December 2014</b>	<b>Januari 2015</b>	<b>Februari 2015</b>
Hela landet	463	248	681	431
Österbottens NTM-central	22	16	30	11
<b>Österbotten</b>	14	10	19	--
<b>Mellersta Österbotten</b>	8	6	11	--

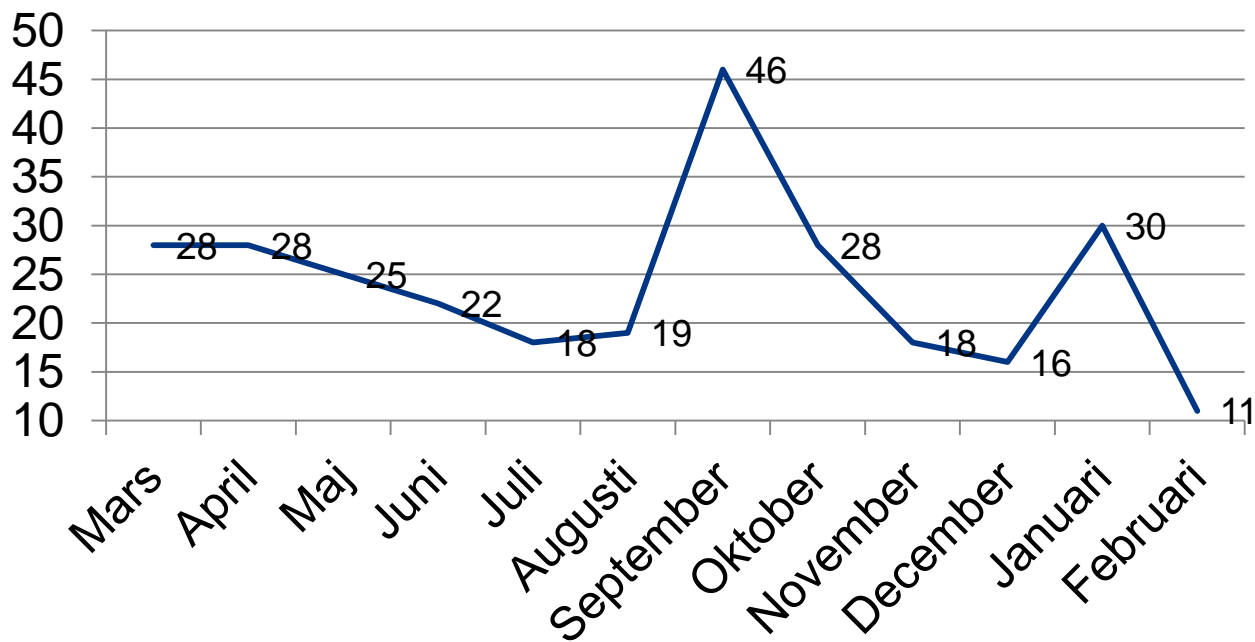



# Deltagit i arbetsprövning på en arbetsplats under månaden, under 25 år

(ANM/Arbetsförmedlingsstatistik 5310)

<b>Ekonomisk region</b>	<b>Februari 2014</b>	<b>December 2014</b>	<b>Januari 2015</b>	<b>Februari 2015</b>
Hela landet	6062	4513	4044	4934
Österbottens NTM-central	235	173	150	195
<b>Österbotten</b>	127	88	73	98
Kyrolandet	--	--	--	--
Vasa ekon. reg.	69	47	34	49
Sydösterbotten	--	--	--	--
Jakobstadsregionen	44	25	27	37
<b>Mellersta Österbotten</b>	108	85	77	97
Kaustby ekon. reg.	24	25	21	27
Karleby ekon. reg.	84	60	56	70



## Deltagit i arbetsprövning på en arbetsplats under månaden

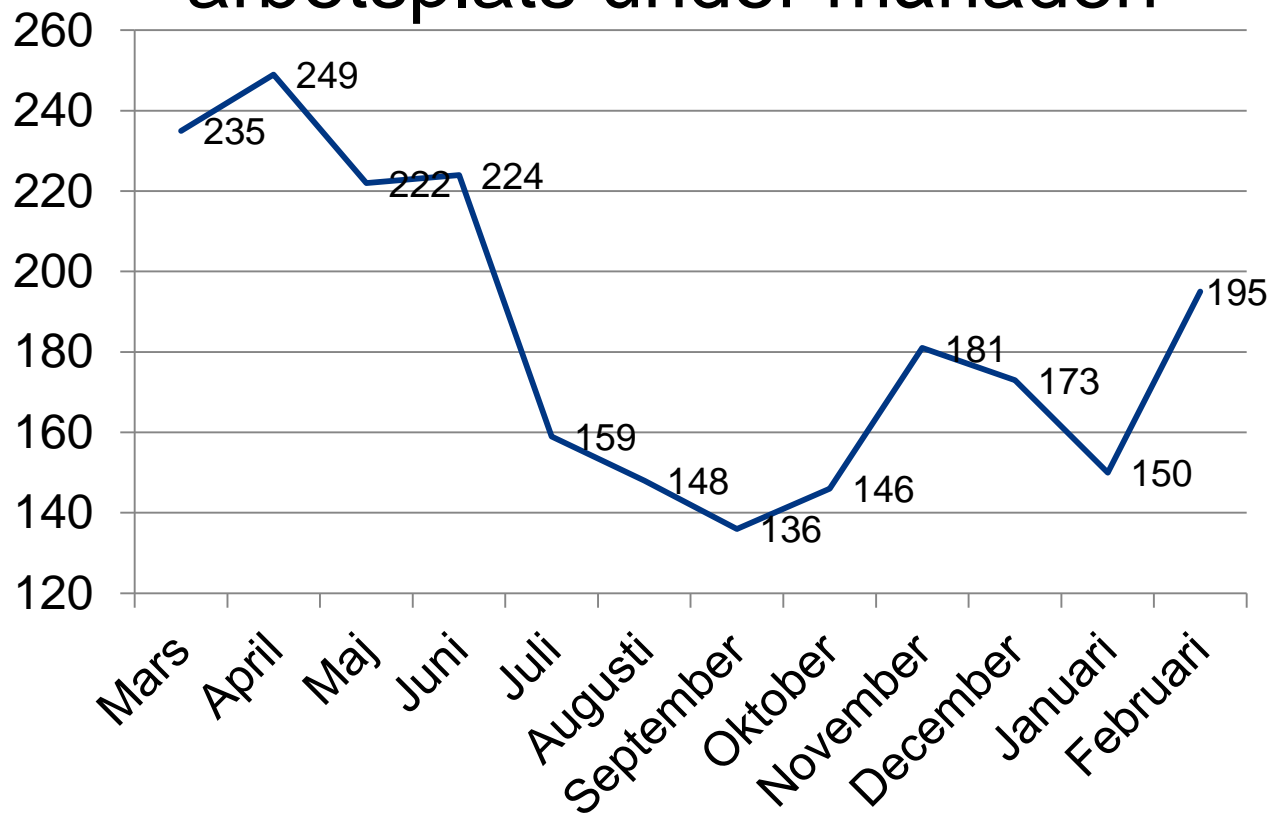





## Inledd träning, personer under 25 år

(ANM/Arbetsförmedlingsstatistik 3381)

<b>Ekonomisk region</b>	<b>Februari 2014</b>	<b>December 2014</b>	<b>Januari 2015</b>	<b>Februari 2015</b>
Hela landet	1407	772	1269	1491
Österbottens NTM-central	45	9	64	44
<b>Österbotten</b>	21	--	19	33
<b>Mellersta Österbotten</b>	24	--	45	11

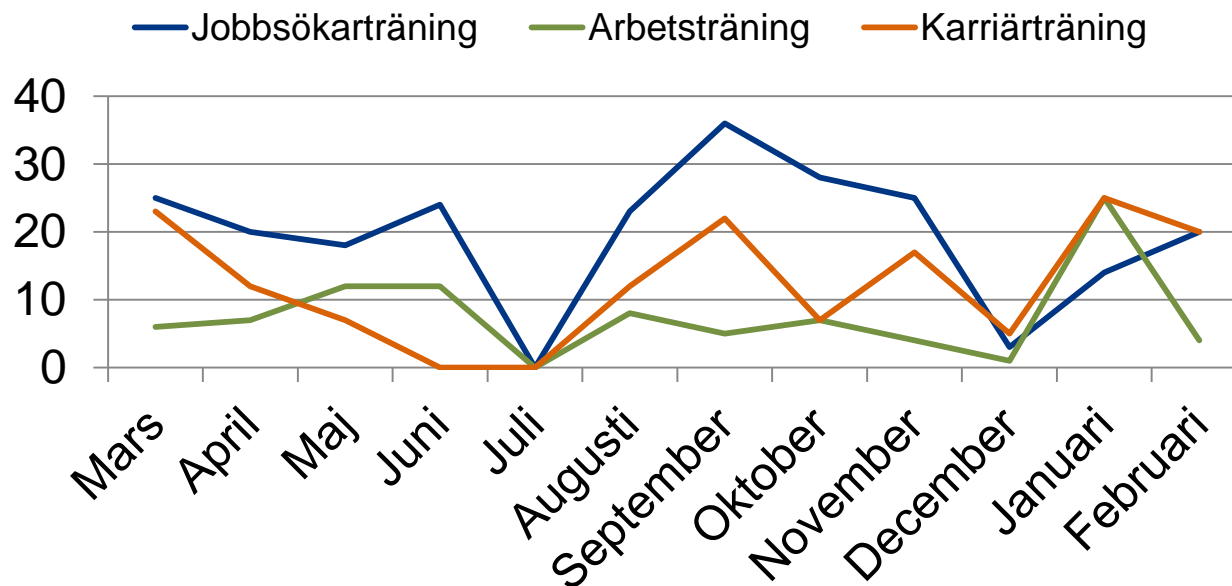



## Frivilliga studier / Inledda perioder 25-29 år

(ANM/Arbetsförmedlingsstatistik 5340)

<b>Ekonomisk region</b>	<b>Februari 2014</b>	<b>December 2014</b>	<b>Januari 2015</b>	<b>Februari 2015</b>
Hela landet	449	188	1501	428
Österbottens NTM-central	15	9	68	11

## Inlett arbetskraftsutbildning, under 25 år

(ANM/Arbetsförmedlingsstatistik 3318)

<b>Ekonomisk region</b>	<b>Februari 2014</b>	<b>December 2014</b>	<b>Januari 2015</b>	<b>Februari 2015</b>
Hela landet	1130	314	859	838
Österbottens NTM-central	40	17	30	17