



Uppföljning av ungdoms- garantin på Österbottens NTM-centrals område

Juli 2015

Teemu Saarinen

20.8.2015



Begrepp som gäller uppföljningen

- **Flöde till arbetslöshet som varat längre än 3 månader =** Andelen personer som under månaden överskridit gränsen för 3 månaders arbetslöshet av alla arbetslöshetsperioder som inleddes för 3 månader sedan.
- **Aktiveringsgrad % =** Andelen personer som på beräkningsdagen omfattades av arbets- och näringstjänster av det sammanlagda antalet personer som omfattas av tjänster och arbetslösa arbetssökande
- **Nyutexaminerad =** Till nyutexaminerade räknas personer som avlagt sin senaste examen för högst ett år sedan
- ***Till åldersgruppen personer under 30 år** hör också personer som officiellt inte omfattas av ungdomsgarantin (25-29-åringar, som inte är nyutexaminerade).
- **Lönesubventionerat arbete =** understödda sysselsättningsperioder vid olika instanser



Arbetslösa arbetssökande som omfattas av ungdomsgarantin på Österbottens NTM-centrals område

(ANM/Arbetsförmedlingsstatistik 1220)

Under 25 år	2014	2015	Ändring %
I slutet av juli	1817 Män 1062 Kvinnor 755	1975 Män 1150 Kvinnor 825	+8,7 %
Österbotten	1193	1281	+7,4 %
M.Österbotten	624	694	+11,2 %

25-29 år Nytexaminerade	2014	2015	Ändring %
I slutet av juli	110 Män 55 Kvinnor 55	119 Män 68 Kvinnor 51	+8,2 %
Österbotten	74	77	+4,1 %
M.Österbotten	36	42	+16,7 %



Arbetslöshetsgraden hos personer under 25 år

(ANM/Arbetsförmedlingsstatistik 1263)

	Arbetslös- hetsgrad %	Österbotten	Mellersta Österbotten
2015 Juli	14,4 %	12,5 %	19,7 %
2014 Juli	13,6 %	12,1 %	17,9 %



Arbetslösa under 25 år

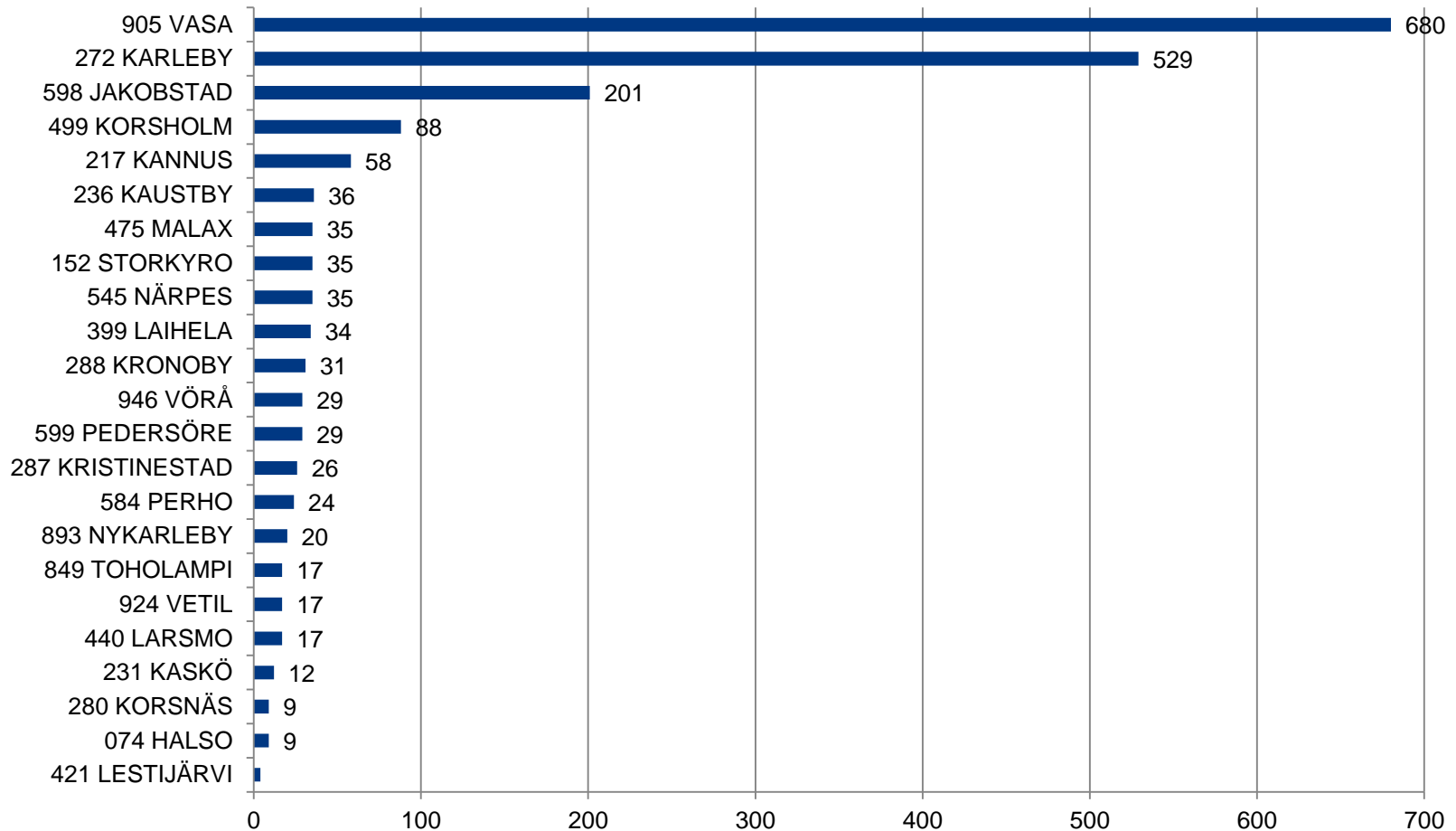



Arbetslösa under 25 år

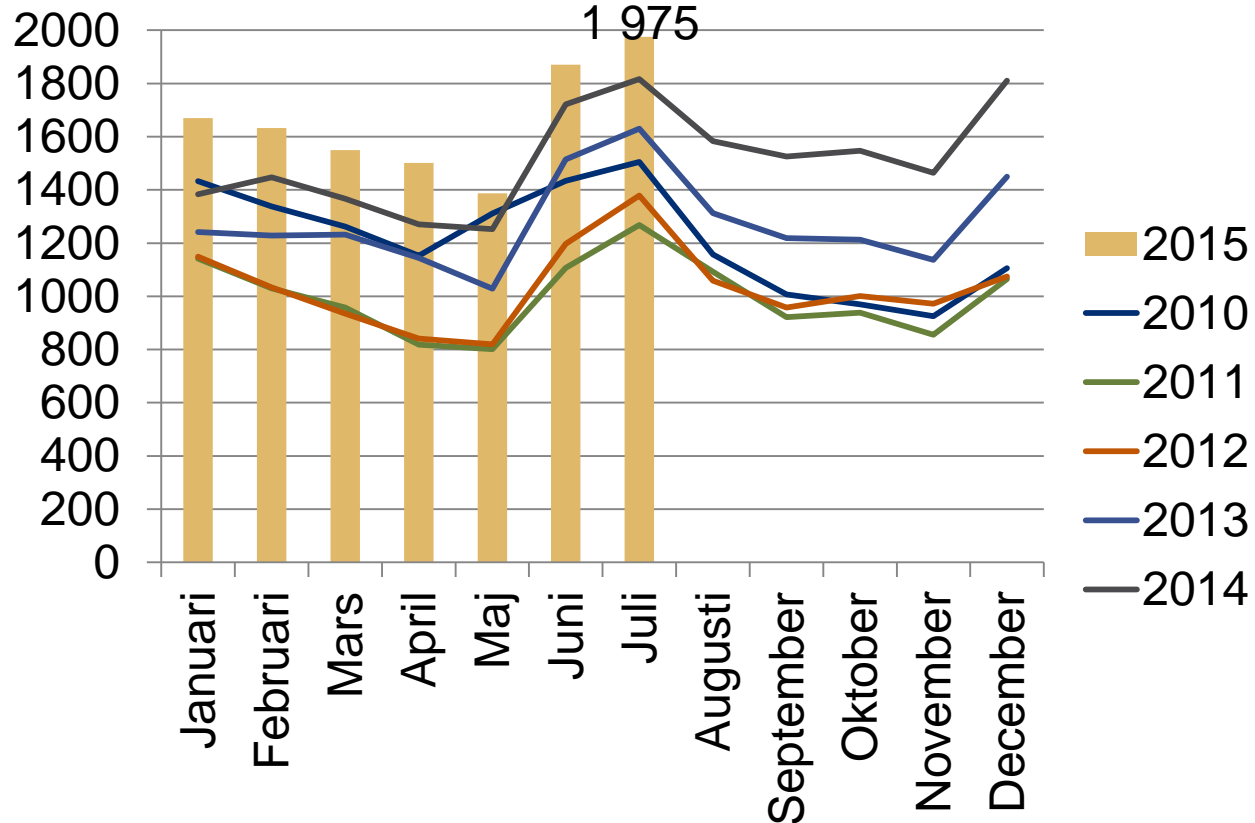



Arbetslösa arbetssökande under 25 år i slutet av månaden på Österbottens NTM-centrals område samt förändringen på ett år

(ANM/Arbetsförmedlingsstatistik 1215)

— Arbetslösa under 25 år Årsförändring %

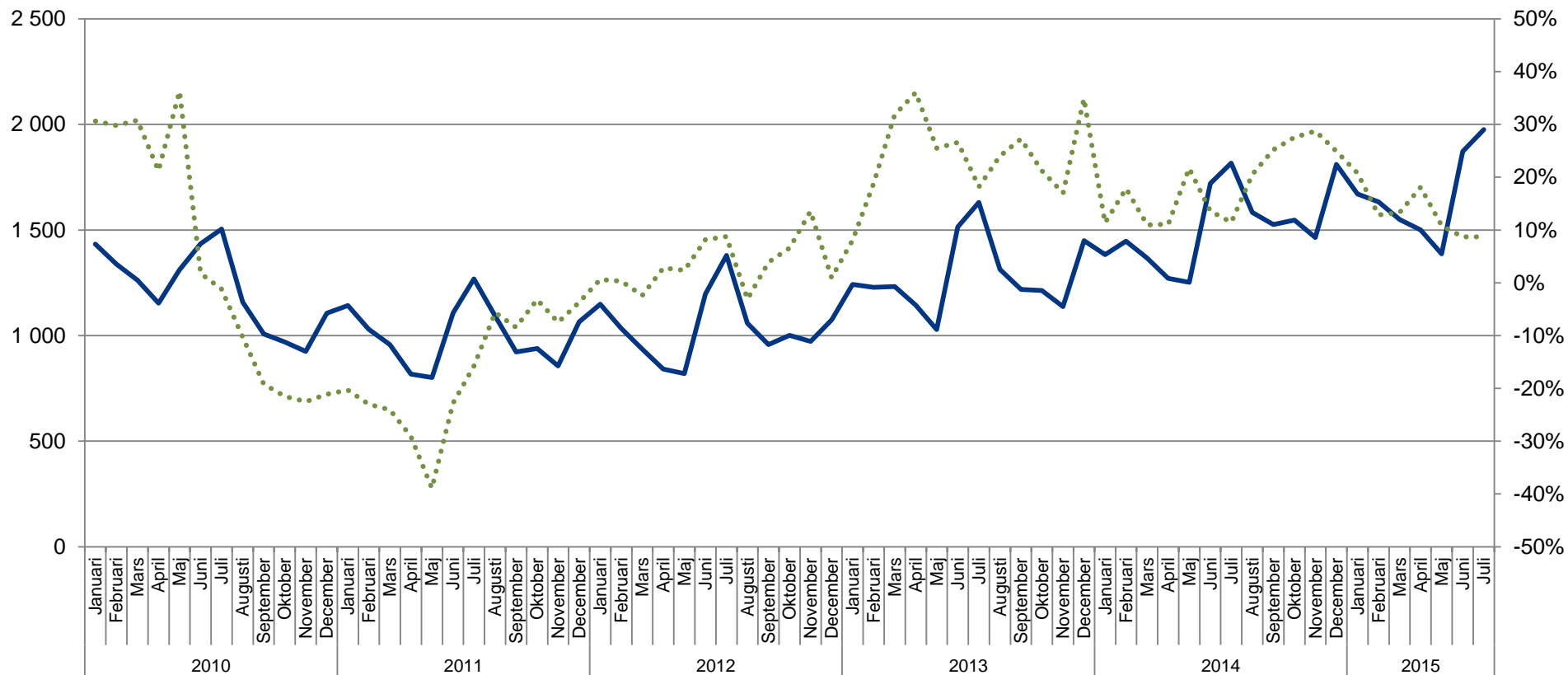



Arbetslösa arbetssökande under 25 år i slutet av månaden enligt jobsökningens längd på Österbottens NTM-centrals område (ANM/Arbetsförmedlingsstatistik 1207)

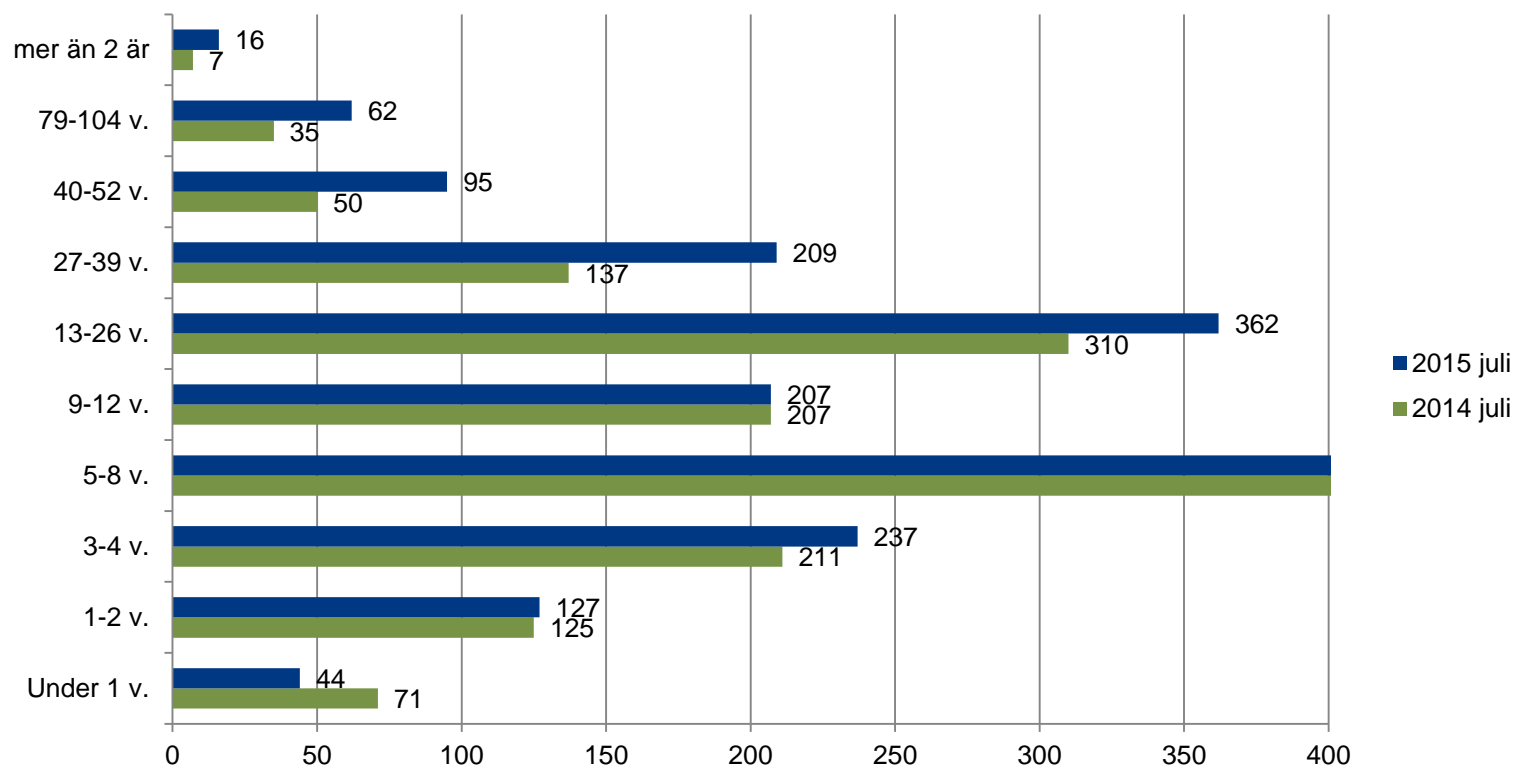



Arbetslösa arbetssökande under 25 år i slutet av månaden enligt utbildningsnivå i de ekonomiska regionerna

(ANM/Arbetsförmedlingsstatistik 1215)

Utbildningsnivå	Österbottens NTM-central	Öster-botten	Kyrolandet	Vasa ekon. reg.	Sydöster-botten	Jakobstads-regionen	Mellersta Öster-botten	Kaustby ekon. reg.	Karleby ekon. reg.
Lägre grundnivå	26	16	..	6
Högre Grundnivå	371	249	6	172	10	61	122	23	99
Mellannivå	1359	827	57	542	51	177	532	77	455
Lägsta högre nivå	45	33	..	17	..	14	12
Lägre högskolenivå	52	37	..	21	..	15	15	5	10
Högre högskolenivå	18	10
Okänd	104	94	..	63	..	23	10



Arbetslösa i åldern 25-29 år

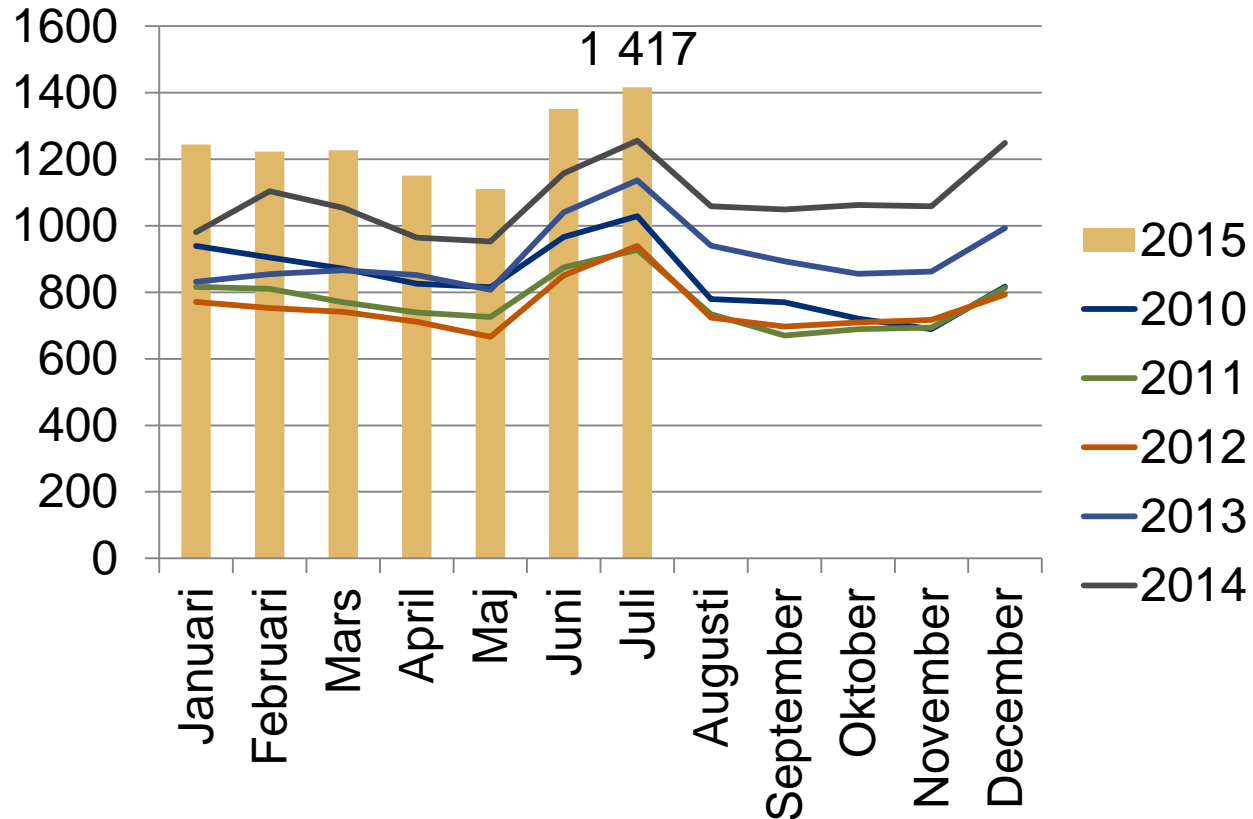



Nyutexaminerade arbetslösa arbetssökande i åldern 25-29 år i slutet av månaden på Österbottens NTM-centrals område samt förändringen på ett år (ANM/Arbetsförmedlingsstatistik 1215)

— Nyutexaminerade i åldern 25-29 år Årsförändring %

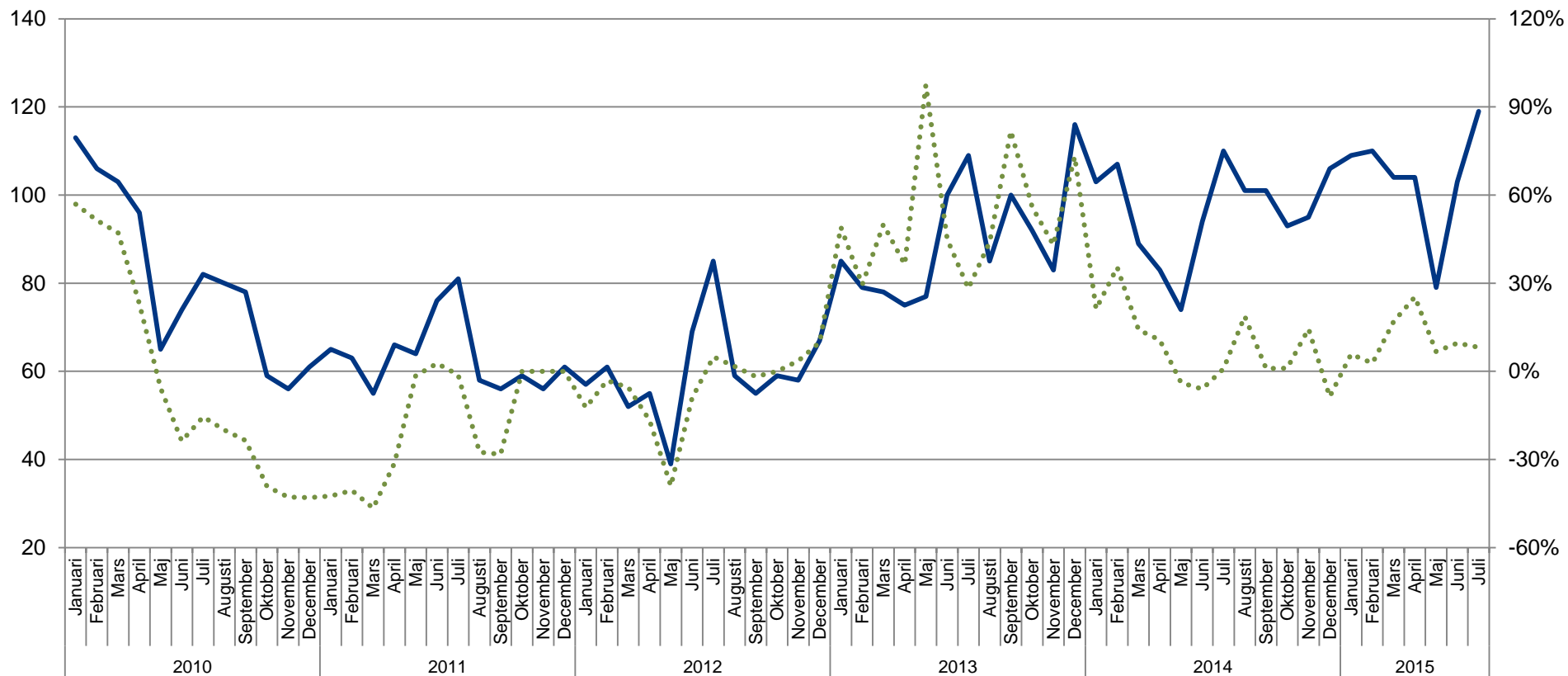



Nyutexaminerade arbetslösa arbetssökande i åldern 25-29 år på beräkningsdagen enligt jobbsökningens längd på Österbottens NTM-centrals område

(ANM/Arbetsförmedlingsstatistik 1207)

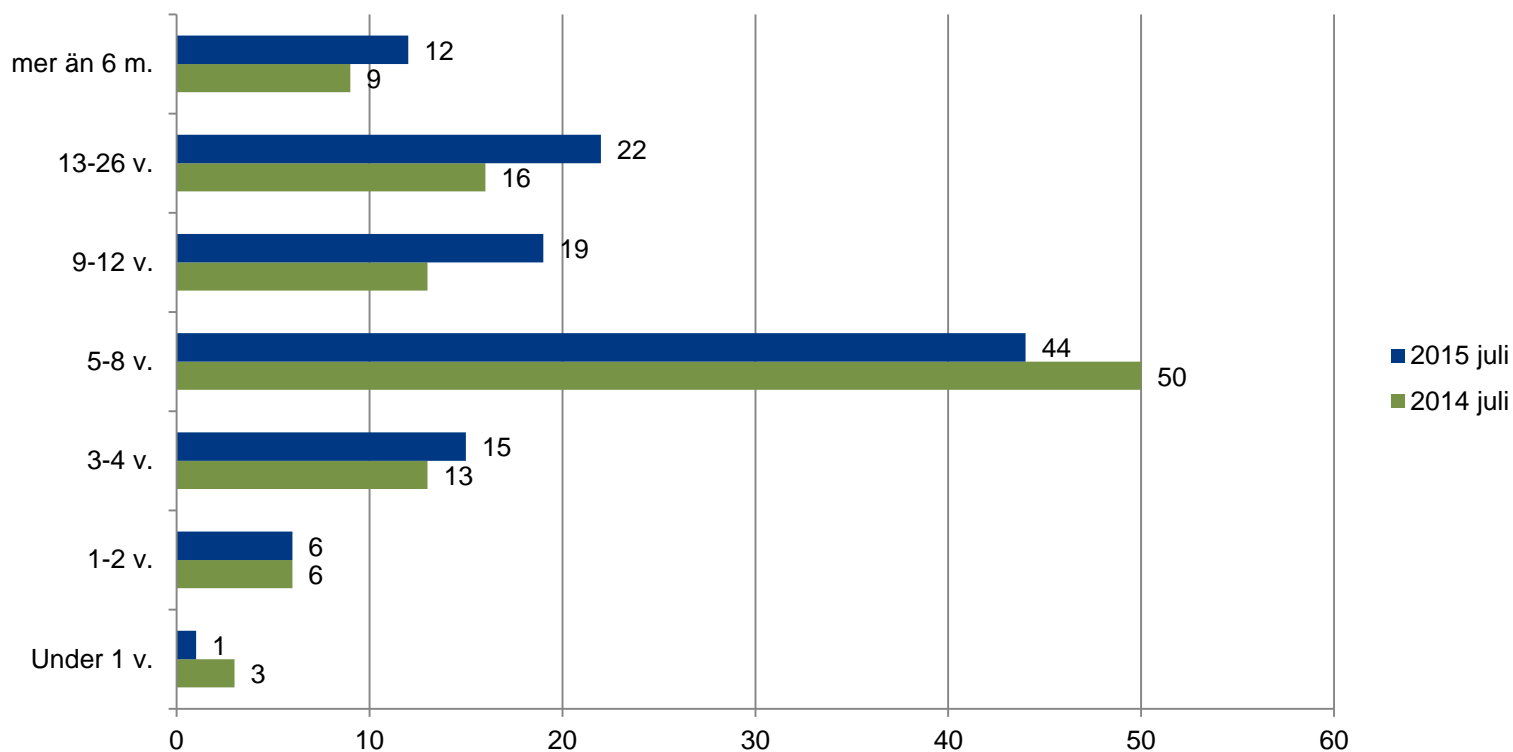



Flödet av arbetslösa unga under 25 år till arbetslöshet som varat längre än 3 månader, enligt ekonomisk region (ANM/Arbetsförmedlingsstatistik 1355)

Ekonomisk region	Juli 2014	Juli 2015	Juli 2015 Män	Juli 2015 Kvinnor
Hela landet	36,9 %	38,4 %	39,8 %	36,6 %
Österbottens NTM-central	28,3 %	39,9 %	38,5 %	41,9 %
Österbotten	33,2 %	43,2 %	42,7 %	43,9 %
Kyrolandet	0,0 %	42,9 %	33,3 %	100,0 %
Vasa ekon. reg.	38,5 %	48,1 %	51,2 %	42,9 %
Sydösterbotten	28,6 %	23,5 %	7,7 %	75,0 %
Jakobstadsregionen	23,1 %	37,9 %	36,7 %	39,3 %
Mellersta Österbotten	22,1 %	35,0 %	31,2 %	39,4 %
Kaustby ekon. reg.	20,5 %	44,1 %	44,4 %	43,8 %
Karleby ekon. reg.	22,5 %	32,1 %	27,1 %	38,0 %



Flödet av arbetslösa unga under 25 år till arbetslöshet som varat längre än 3 månader på Österbottens NTM-centrals område

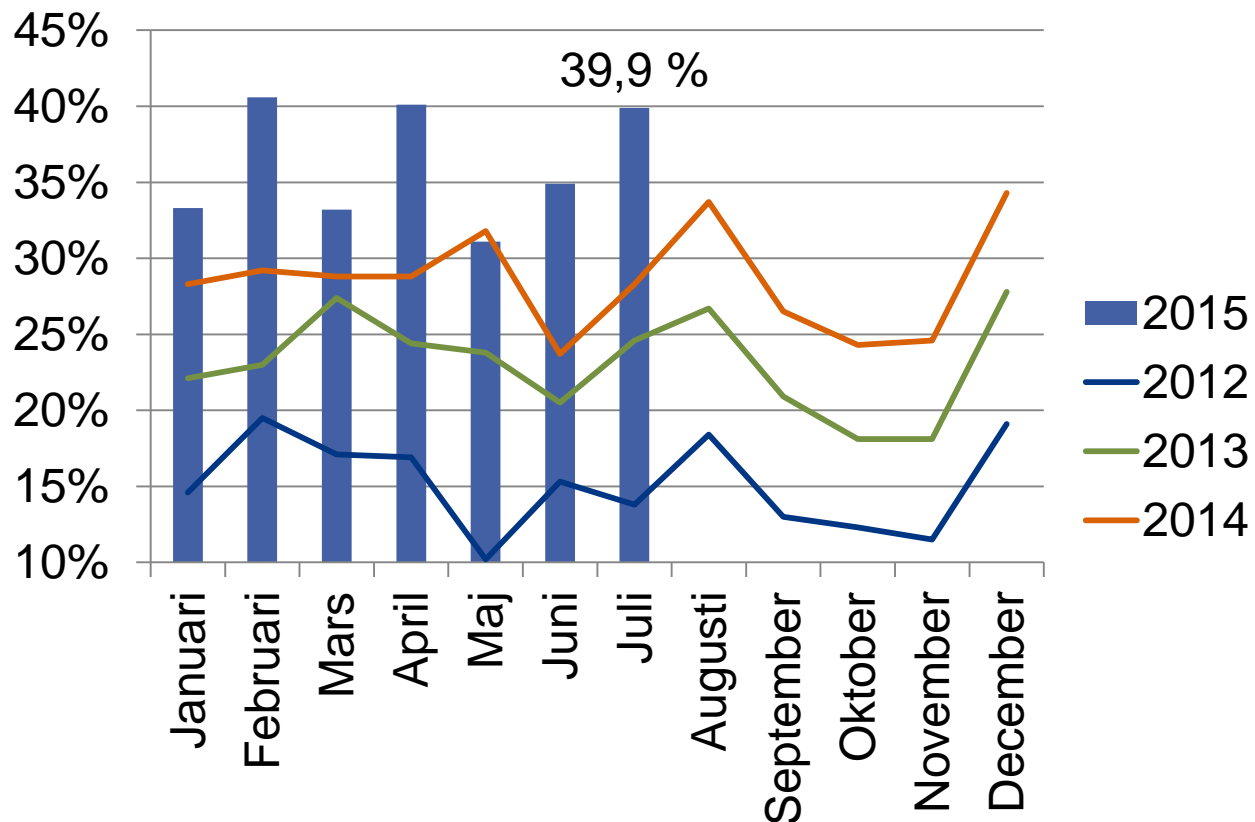



Flödet av arbetslösa nyutexaminerade i åldern 25-29 år till arbetslöshet
som varat längre än 3 månader, enligt ekonomisk region
(ANM/Arbetsförmedlingsstatistik 1355)

Ekonomisk region	Juli 2014	Juli 2015	Juli 2015 Män	Juli 2015 Kvinnor
Hela landet	32,5 %	38,0 %	45,7 %	32,2 %
Österbottens NTM-central	17,6 %	39,1 %	41,7 %	36,4 %
Österbotten	15,8 %	29,4 %	30,0 %	28,6 %
Kyrolandet	33,3 %	0,0 %	0,0 %	0,0 %
Vasa ekon. reg.	18,2 %	38,5 %	33,3 %	50,0 %
Sydösterbotten	0,0 %	0,0 %	0,0 %	0,0 %
Jakobstadsregionen	0,0 %	0,0 %	0,0 %	0,0 %
Mellersta Österbotten	20,0 %	66,7 %	100,0 %	50,0 %
Kaustby ekon. reg.	0,0%	0,0 %	0,0 %	0,0 %
Karleby ekon. reg.	21,4 %	80,0 %	200,0 %	50,0 %



Aktiveringsgrad bland personer under 25 år enligt ekonomisk region

(ANM/Arbetsförmedlingsstatistik 4250)

Ekonomisk region	Juli 2014	Juli 2015	Juli 2015 Män	Juli 2015 Kvinnor
Hela landet	26,7 %	22,6 %	22,4 %	22,8 %
Österbottens NTM-central	30,5 %	25,2 %	25,8 %	24,5 %
Österbotten	29,8 %	24,6 %	24,5 %	24,8 %
Kyrolandet	27,2 %	25,0 %	28,8 %	18,2 %
Vasa ekon. reg.	26,2 %	22,2 %	21,7 %	23,0 %
Sydösterbotten	37,5 %	33,6 %	35,0 %	32,0 %
Jakobstadsregionen	37,1 %	28,5 %	29,2 %	27,8 %
Mellersta Österbotten	32,0 %	26,3 %	28,2 %	23,8 %
Kaustby ekon. reg.	40,7 %	33,5 %	33,3 %	33,8 %
Karleby ekon. reg.	30,1 %	24,8 %	27,3 %	21,4 %



Aktiveringsgrad bland personer under 25 år på Österbottens NTM-centrals område

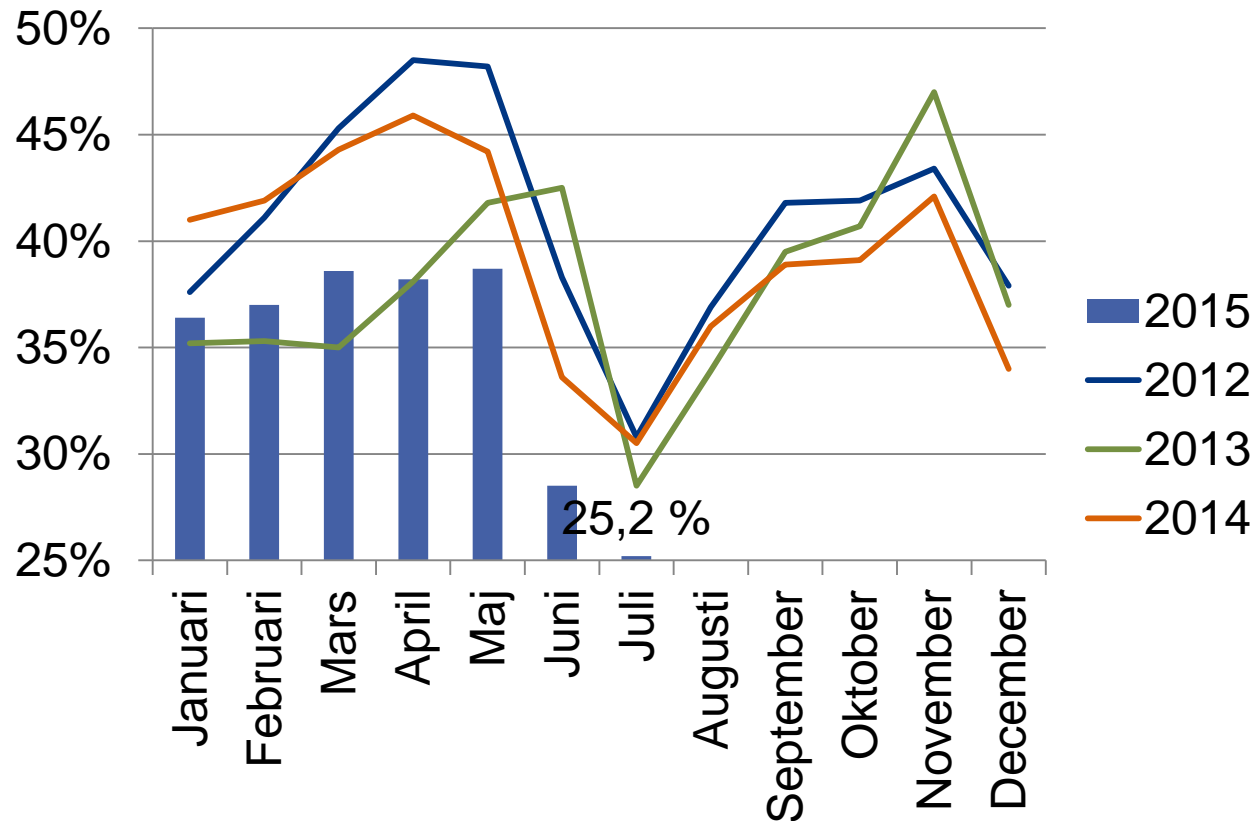



Andel arbetslösa unga under 25 år för vilka en plan utarbetats innan arbetslösheten varat 3 månader, enligt ekonomisk region (ANM/Arbetsförmedlingsstatistik 1450, sysselsättnings-, integrations-, aktiveringsplan)

Ekonomisk region	2014 I-IV %	2015 I-IV %	2015 I-IV Män	2015 I-IV Kvinnor
Hela landet	92,3 %	91,2 %	91,2 %	91,3 %
Österbottens NTM-central	94,7 %	95,8 %	95,4 %	96,8 %
Österbotten	93,4 %	94,9 %	93,9 %	97,4 %
Kyrolandet	93,8 %	89,2 %	87,5 %	92,3 %
Vasa ekon. reg.	92,5 %	94,6 %	93,9 %	96,6 %
Sydösterbotten	93,5 %	95,7 %	93,8 %	100,0 %
Jakobstadsregionen	96,3 %	97,8 %	96,4 %	100,0 %
Mellersta Österbotten	97,3 %	97,5 %	98,4 %	96,0 %
Kaustby ekon. reg.	92,6 %	100,0 %	100,0 %	100,0 %
Karleby ekon. reg.	97,9 %	97,2 %	98,1 %	95,6 %



Arbetslösa unga under 25 år som fått sysselsättning på den öppna arbetsmarknaden

(ANM/Arbetsförmedlingsstatistik 1315)

Ekonomisk region	Juli 2014	Maj 2015	Juni 2015	Juli 2015
Hela landet	3070	6448	4941	3104
Österbottens NTM-central	90	261	206	95
Österbotten	54	134	113	56
Kyrolandet	--	5	9	--
Vasa ekon. reg.	31	86	61	38
Sydösterbotten	--	12	12	--
Jakobstadsregionen	14	31	31	14
Mellersta Österbotten	36	127	93	39
Kaustby ekon. reg.	12	24	26	10
Karleby ekon. reg.	24	103	67	29



Unga under 25 år som fått sysselsättning på den öppna arbetsmarknaden

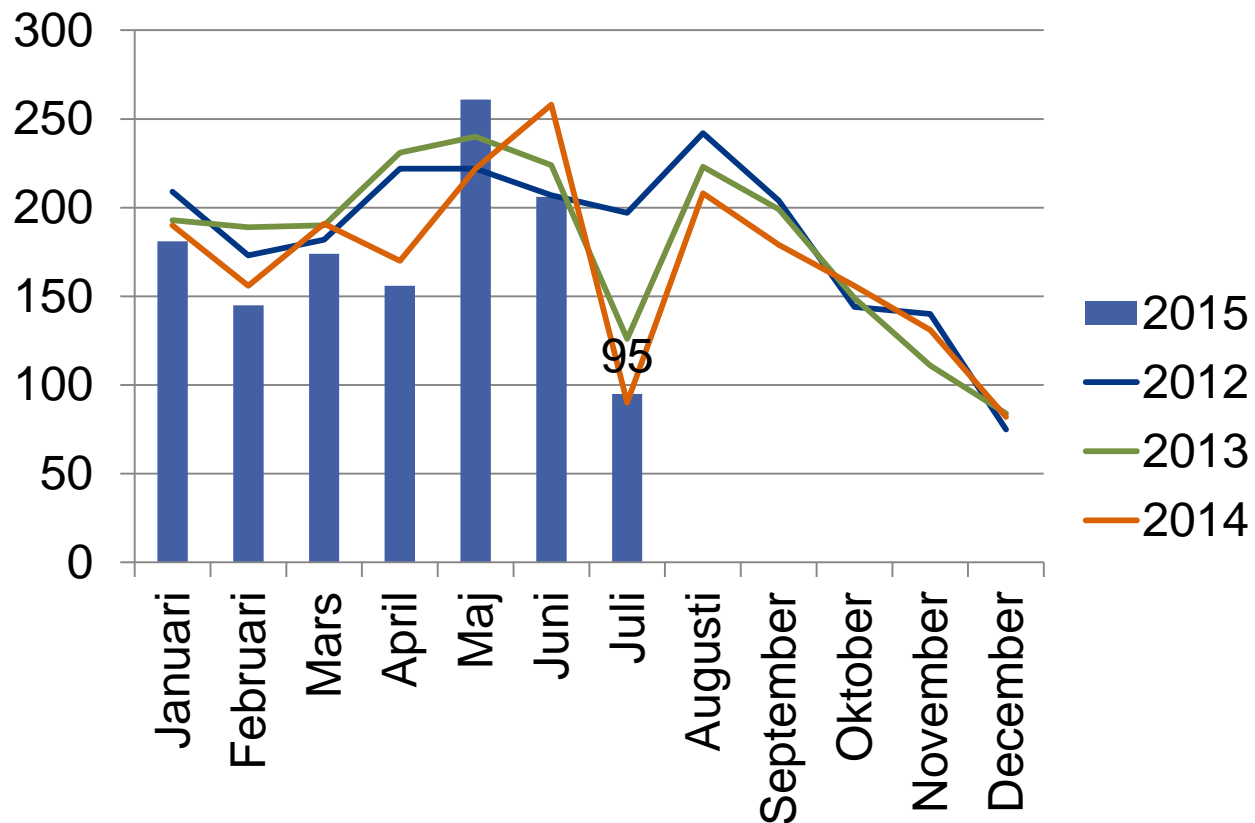



Lönesubventionerat arbete, unga under 25 år

(ANM/Arbetsförmedlingsstatistik 4320, inledda sysselsättningsperioder)

Ekonomisk region	Juli 2014	Maj 2015	Juni 2015	Juli 2015
Hela landet	825	635	624	186
Österbottens NTM-central	33	16	17	6
Österbotten	21	8	8	--
Mellersta Österbotten	12	8	9	--

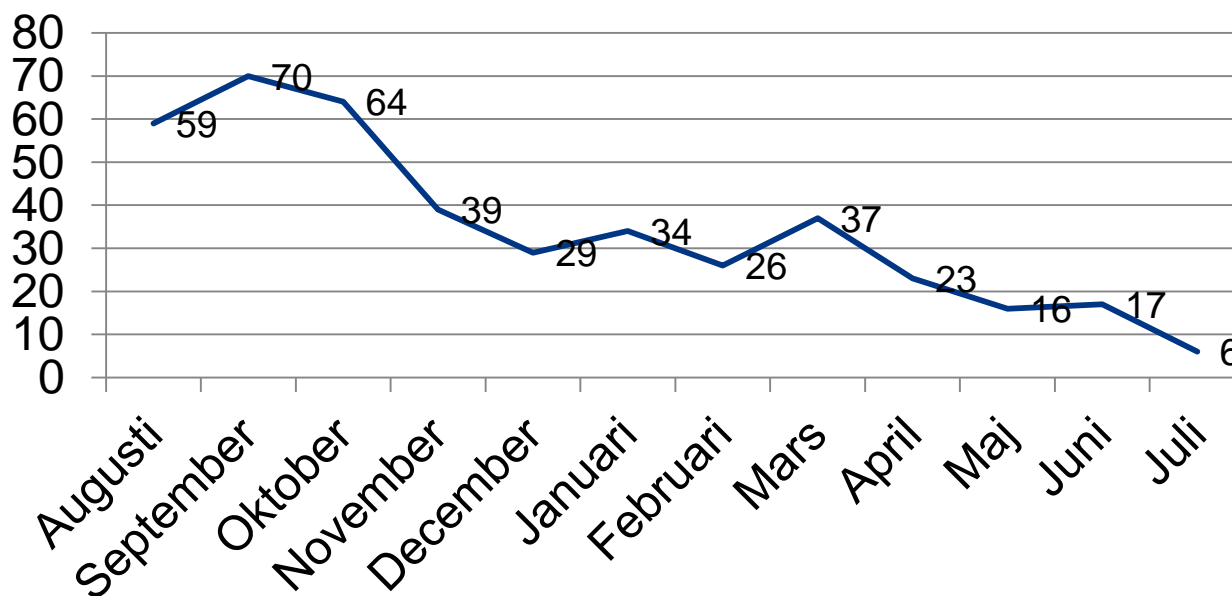



Lönesubventionerat arbete, 25-29 år

(ANM/Arbetsförmedlingsstatistik 4320, inledda sysselsättningsperioder)

Ekonomisk region	Juli 2014	Maj 2015	Juni 2015	Juli 2015
Hela landet	368	389	273	133
Österbottens NTM-central	15	16	7	7
Österbotten	6	10	--	--
Mellersta Österbotten	9	6	--	--

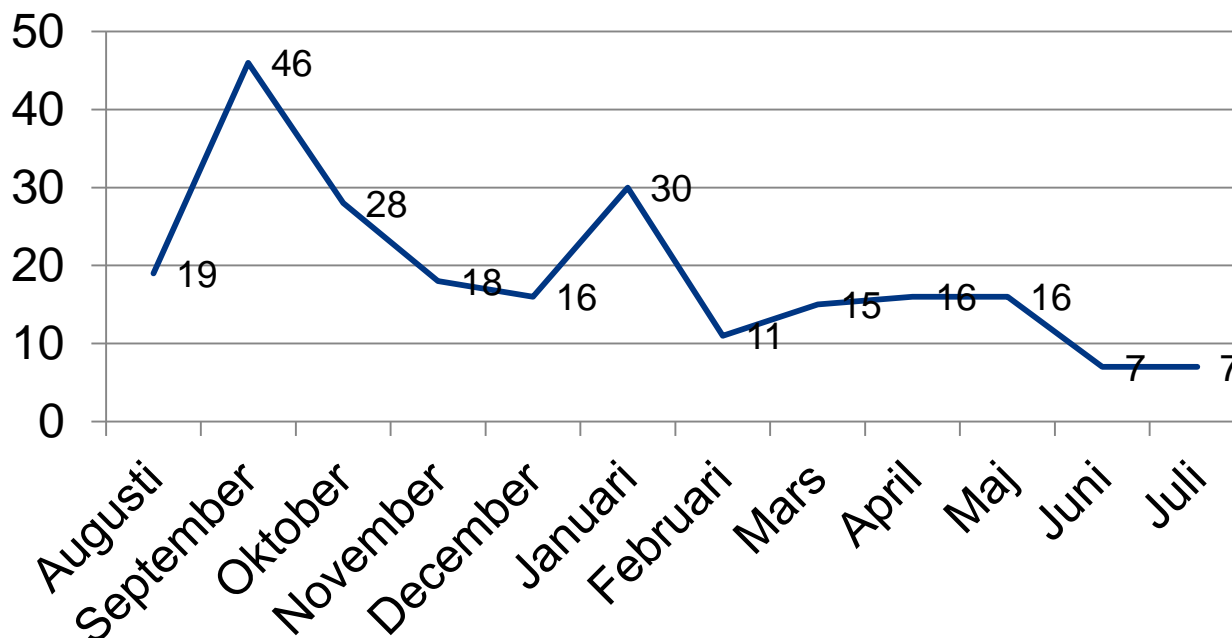



Deltagit i arbetsprövning på en arbetsplats under månaden, under 25 år

(ANM/Arbetsförmedlingsstatistik 5310)

Ekonomisk region	Juli 2014	Maj 2015	Juni 2015	Juli 2015
Hela landet	3784	5421	5113	3846
Österbottens NTM-central	159	199	211	165
Österbotten	80	118	128	95
Kyrolandet	--	--	--	--
Vasa ekon. reg.	39	58	63	52
Sydösterbotten	--	--	--	--
Jakobstadsregionen	32	49	51	31
Mellersta Österbotten	79	81	83	70
Kaustby ekon. reg.	17	21	19	14
Karleby ekon. reg.	62	60	64	56



Deltagit i arbetsprövning på en arbetsplats under månaden

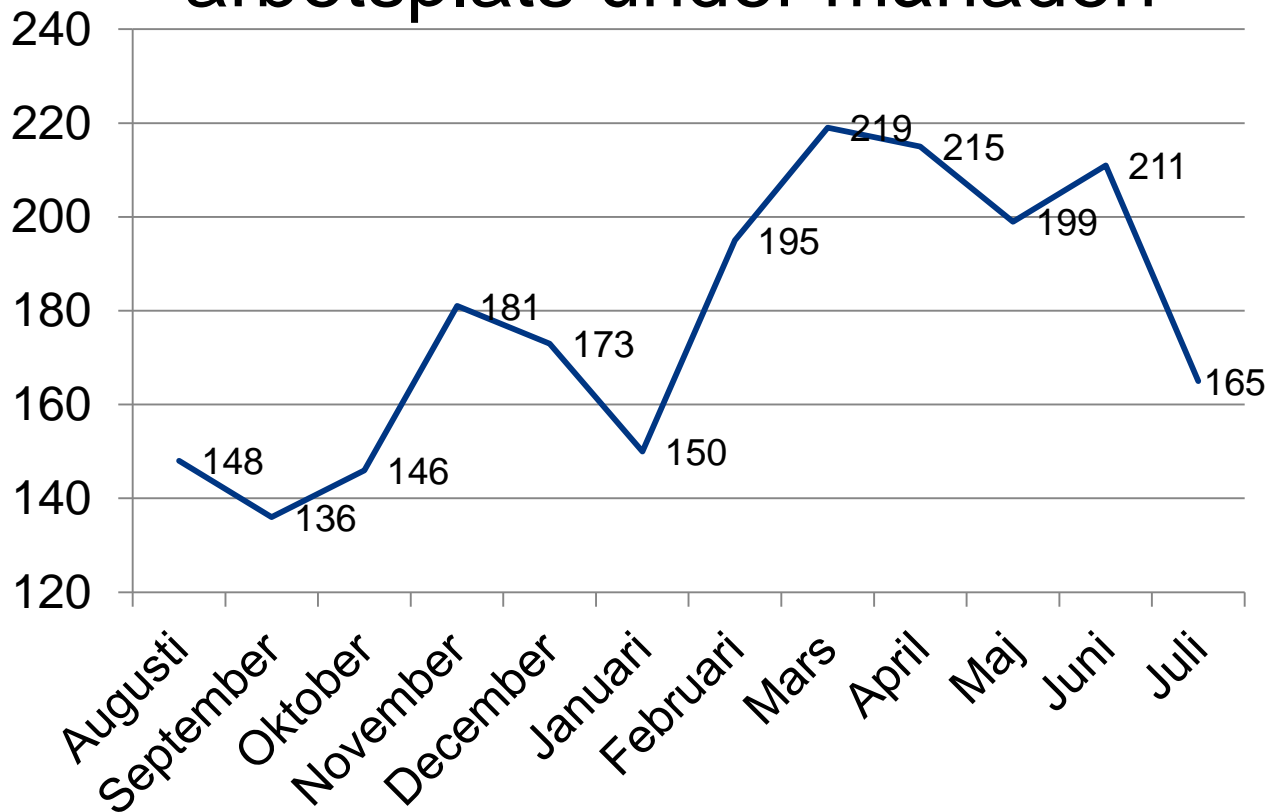



Inledd träning, personer under 25 år

(ANM/Arbetsförmedlingsstatistik 3381)

Ekonomisk region	Juli 2014	Maj 2015	Juni 2015	Juli 2015
Hela landet	649	1151	1497	346
Österbottens NTM-central	--	18	33	--
Österbotten	--	9	23	--
Mellersta Österbotten	--	9	10	--

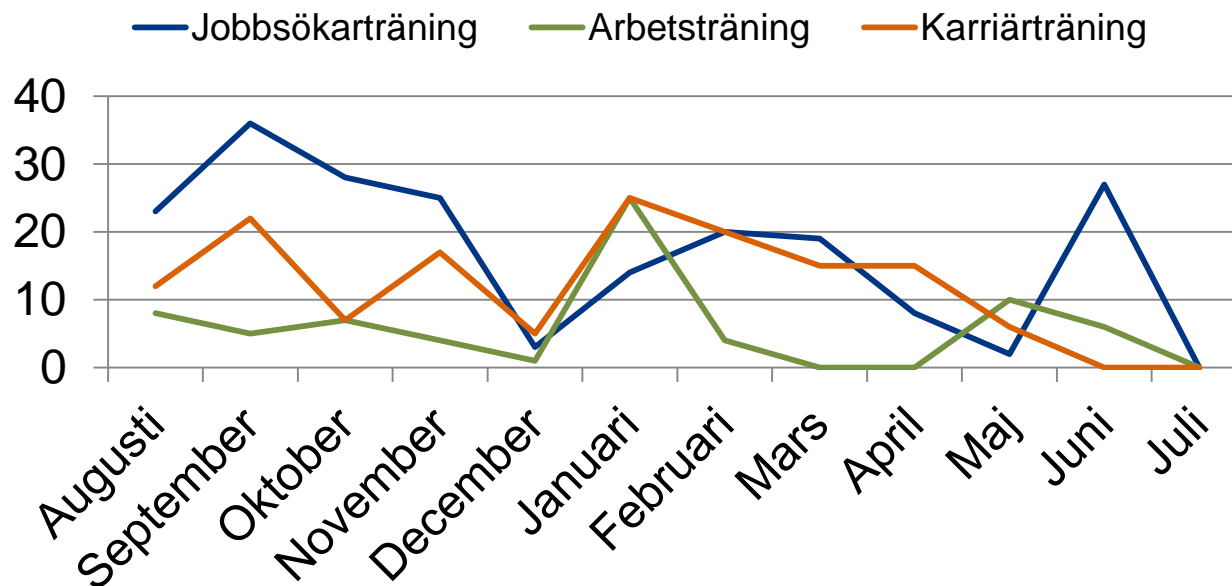



Frivilliga studier / Inledda perioder 25-29 år

(ANM/Arbetsförmedlingsstatistik 5340)

Ekonomisk region	Juli 2014	Maj 2015	Juni 2015	Juli 2015
Hela landet	260	224	216	178
Österbottens NTM-central	--	5	7	--

Inlett arbetskraftsutbildning, under 25 år

(ANM/Arbetsförmedlingsstatistik 3318)

Ekonomisk region	Juli 2014	Maj 2015	Juni 2015	Juli 2015
Hela landet	90	490	286	73
Österbottens NTM-central	--	14	--	--