



Elinkeino-, liikenne- ja ympäristökeskus
Närings-, trafik- och miljöcentralen
Centre for Economic Development, Transport and the Environment

Nuorisotakuun seuranta Pohjanmaan ELY:n alueella

Heinäkuu 2015

Teemu Saarinen

20.8.2015



Seurantaan liittyvä käsitteistö

- **Virta yli 3 kk työttömyyteen** = Kuukauden aikana 3 kuukauden työttömyysrajan ylittäneiden henkilöiden osuus kaikista 3 kk sitten alkaneista työttömyysjaksoista.
- **Aktivointiaste %** = TE-palveluissa laskentapäivänä olevien osuus palveluissa olleiden ja työttömien työnhakijoiden yhteissummasta
- **Vastavalmistunut** = Vastavalmistuneisiin lasketaan sellaiset henkilöt, joiden uusimman tutkinnon suorittamisesta on kulunut korkeintaan vuosi
- ***Alle 30-vuotiaiden ikäryhmään** kuuluvat myös henkilöt, jotka eivät virallisesti ole nuorisotakuun piirissä (25-29-v., jotka eivät ole vastavalmistuneita).
- **Palkkatuettu työ** = eri tahoilla alkaneet työllistämiset tuella



Nuorisotakuun piiriin kuuluvat työttömät työnhakijat Pohjanmaan ELY-keskuksen alueella

(TEM/Työnvälitystilasto 1220)

Alle 25v	2014	2015	Muutos %
Heinäkuun lopussa	1817 Miehet 1062 Naiset 755	1975 Miehet 1150 Naiset 825	+8,7 %
Pohjanmaa	1193	1281	+7,4 %
K-Pohjanmaa	624	694	+11,2 %

25-29v Vastavalmistuneet	2014	2015	Muutos %
Heinäkuun lopussa	110 Miehet 55 Naiset 55	119 Miehet 68 Naiset 51	+8,2 %
Pohjanmaa	74	77	+4,1 %
K-Pohjanmaa	36	42	+16,7 %



Alle 25-vuotiaiden työttömyysaste

(TEM/Työnvälitystilasto 1263)

	Työttömyys aste %	Pohjanmaa	K- Pohjanmaa
2015 Heinäkuu	14,4 %	12,5 %	19,7 %
2014 Heinäkuu	13,6 %	12,1 %	17,9 %



Alle 25-vuotiaat työttömät

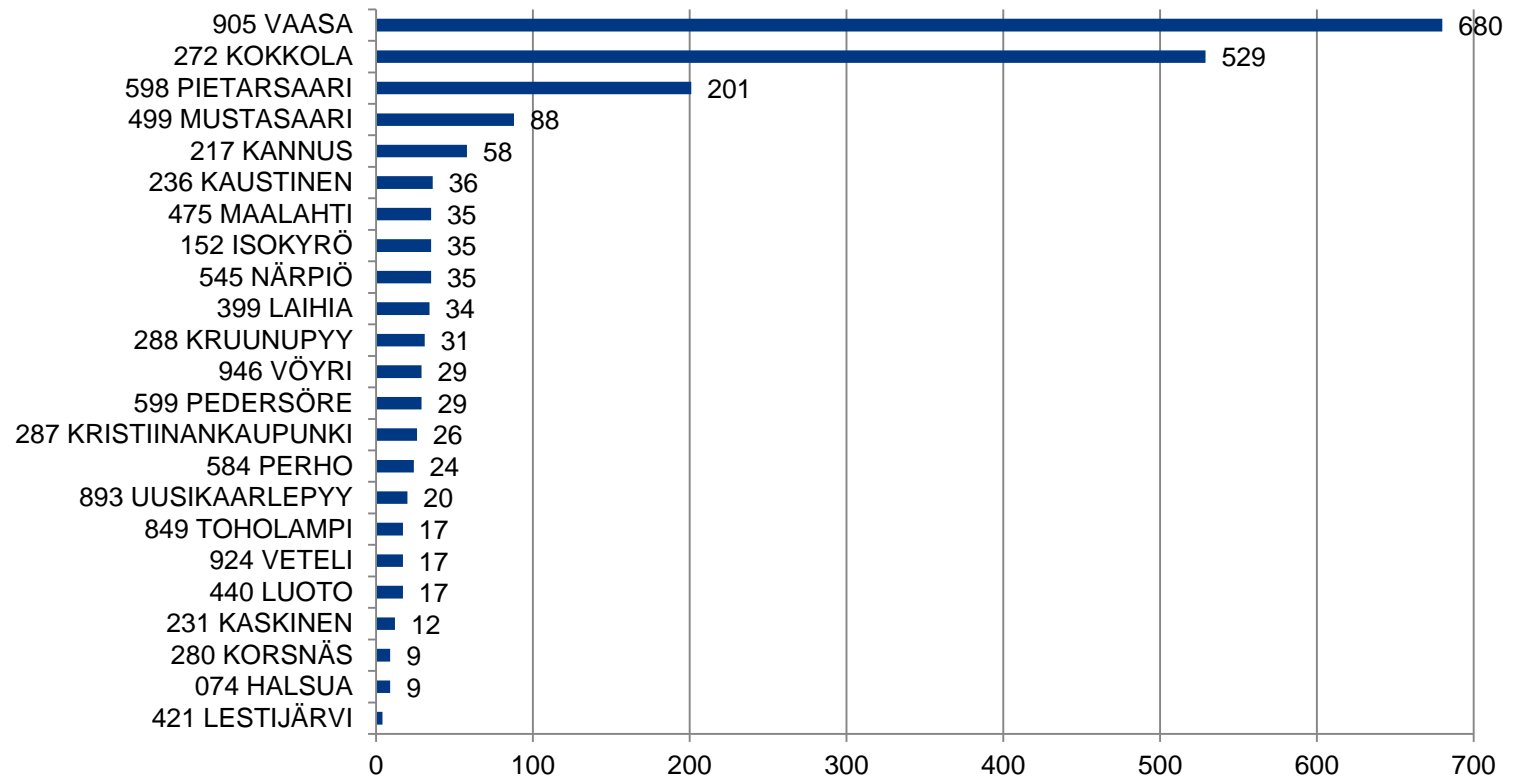



Alle 25-vuotiaat työttömät

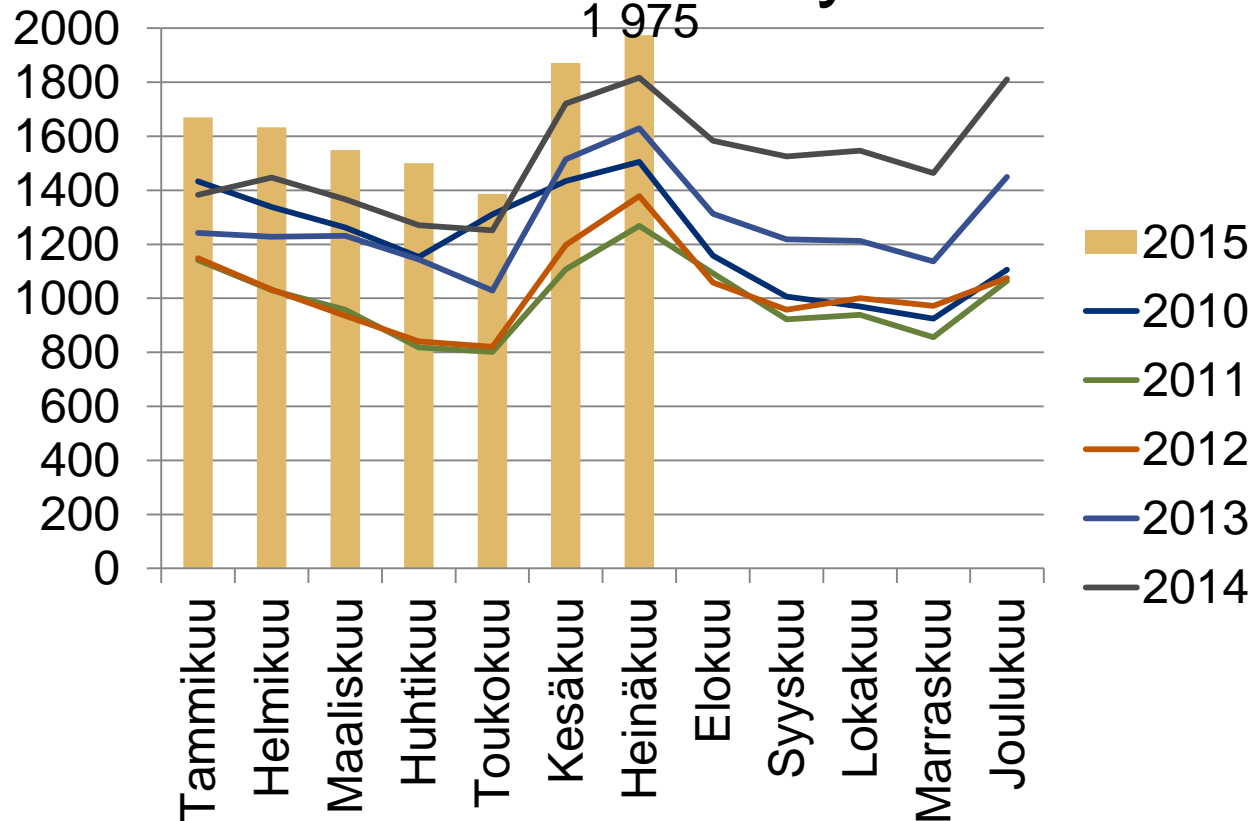



Alle 25-vuotiaat työttömät työnhakijat kuukauden lopussa Pohjanmaan ELY-keskuksen alueella sekä työttömyyden vuosimuutos

(TEM/Työvälytystilasto 1215)

— Alle 25-v. työttömät Vuosimuutos %

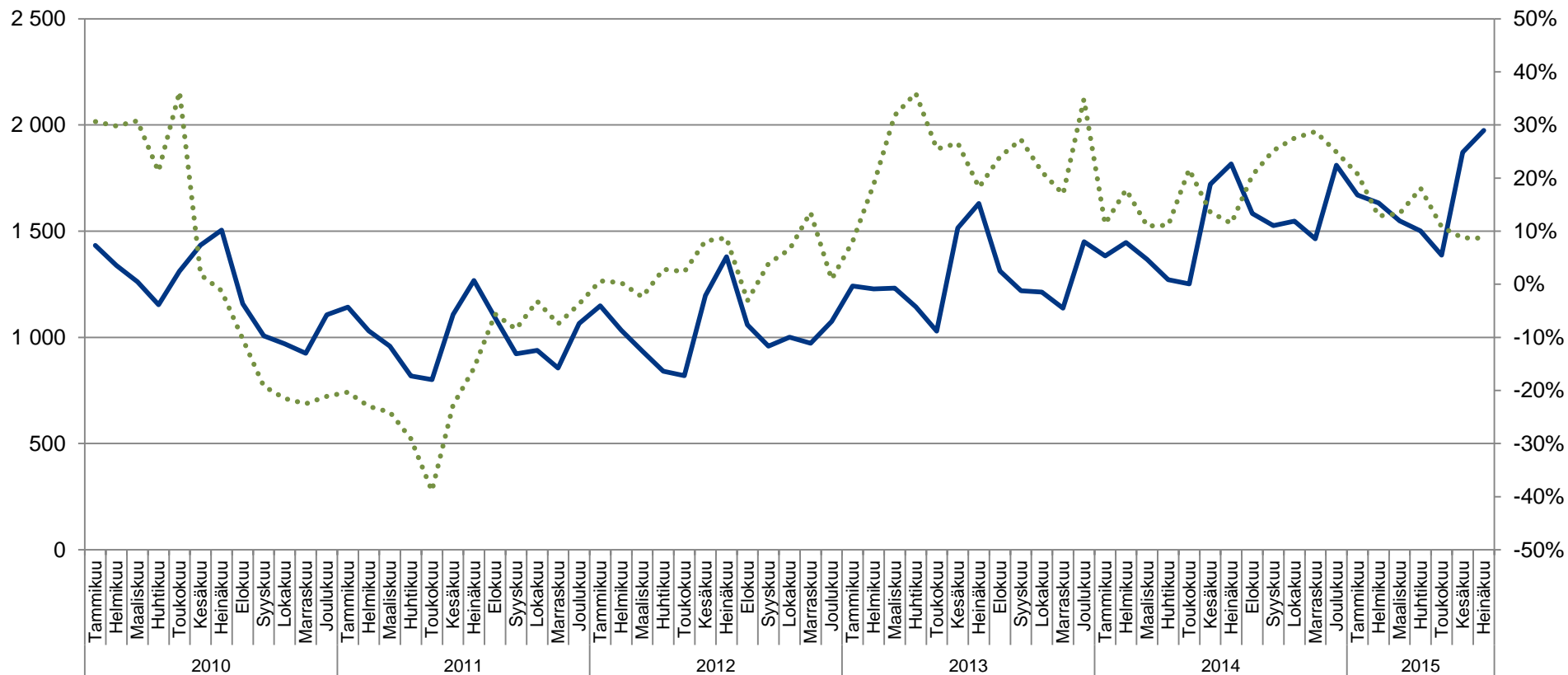



Alle 25-vuotiaat työttömät työnhakijat kuukauden lopussa työnhaun keston mukaan Pohjanmaan ELY-keskuksen alueella

(TEM/Työnvälitystilasto 1207)

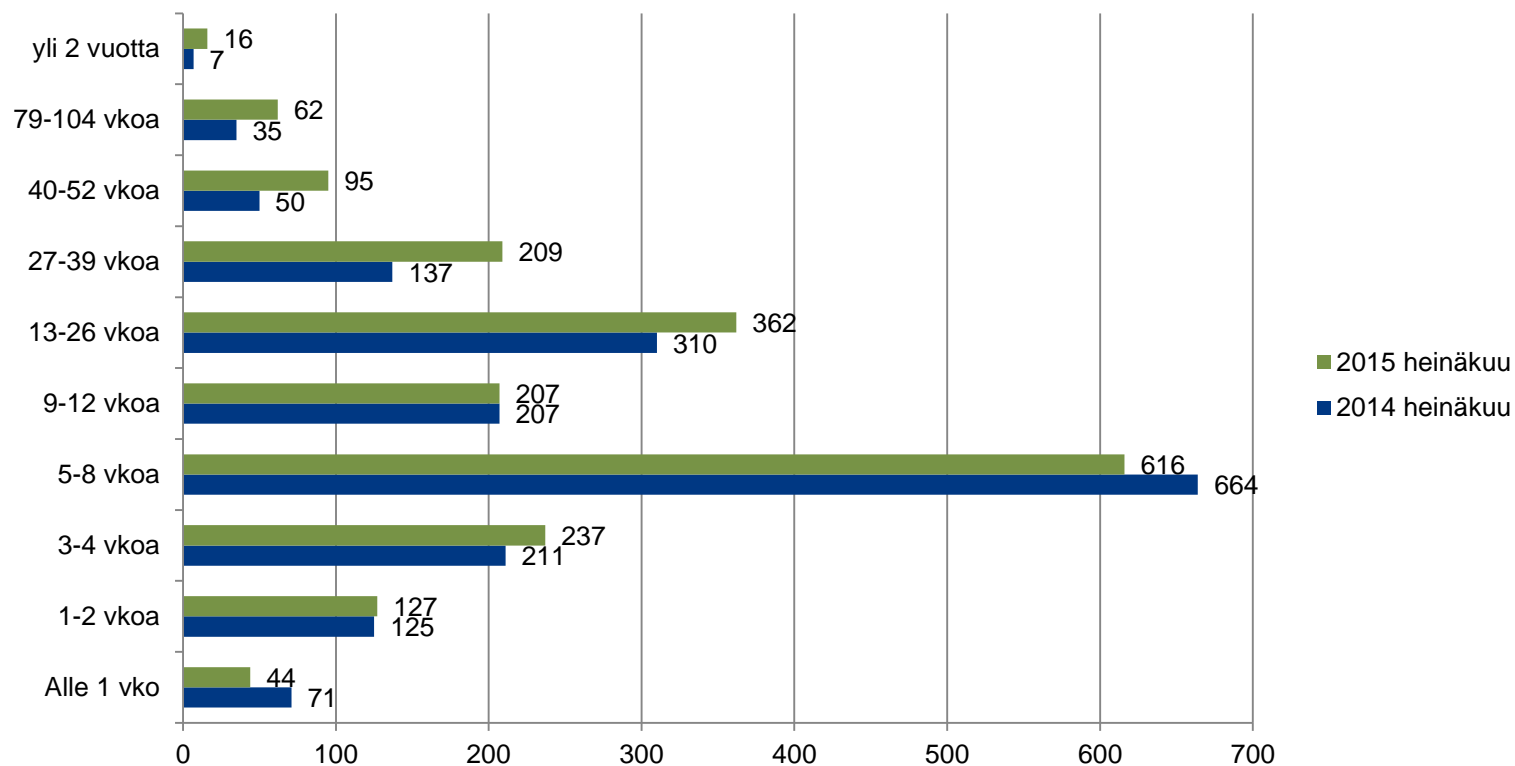



Alle 25-vuotiaat työttömät työnhakijat kuukauden lopussa koulutusasteittain seutukunnissa

(TEM/Työnvälitystilasto 1215)

Koulutusaste	POH ELY	Pohjanmaa	Kyrönmaan sk	Vaasan sk	Suupohjan rsk	Pietarsaaren sk	K-Pohjanmaa	Kaustisen sk	Kokkolan sk
Alempi perusaste	26	16	..	6
Ylempi perusaste	371	249	6	172	10	61	122	23	99
Keskiaste	1359	827	57	542	51	177	532	77	455
Alin korkea-aste	45	33	..	17	..	14	12
Alempi korkea-kouluaste	52	37	..	21	..	15	15	5	10
Ylempi korkea-kouluaste	18	10
Muut	104	94	..	63	..	23	10



25-29 -vuotiaat työttömät

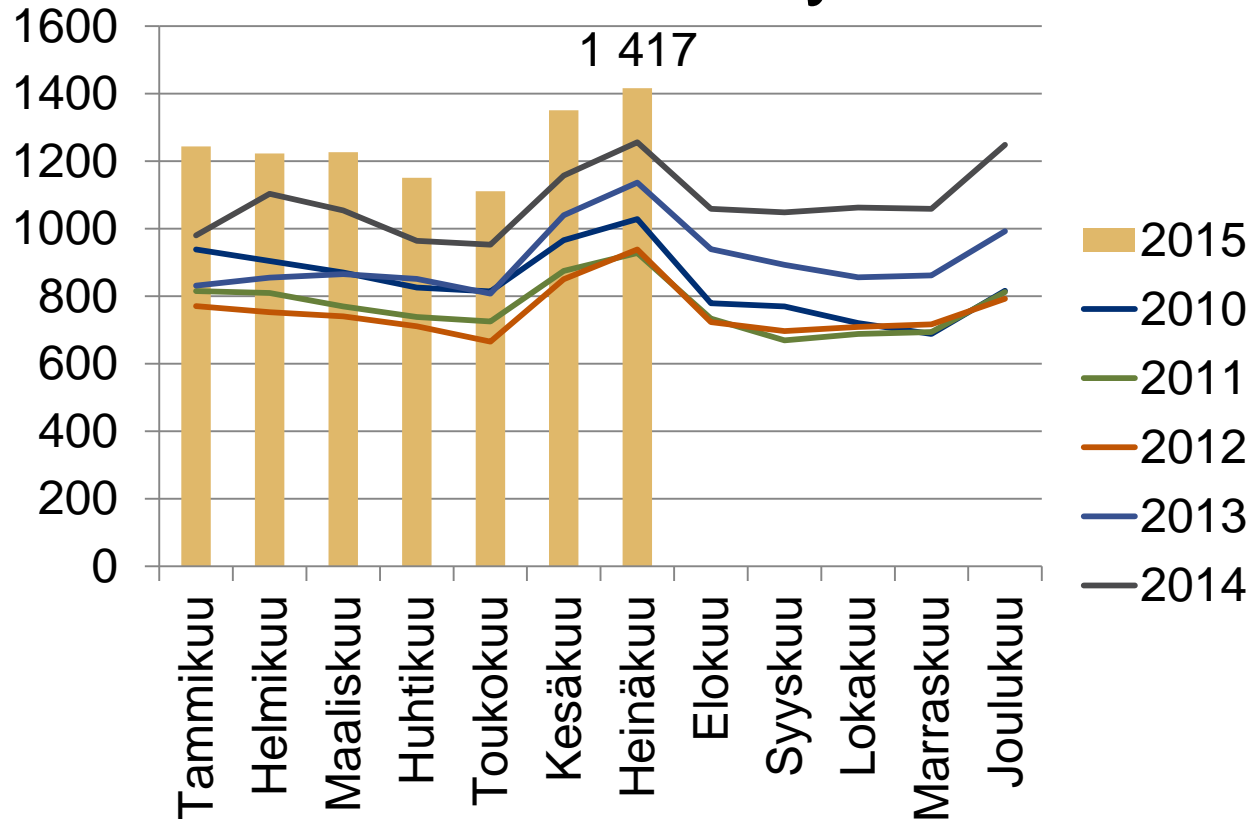



25-29 –vuotiaat vastavalmistuneet työttömät työnhakijat kuukauden lopussa Pohjanmaan ELY-keskuksen alueella sekä työttömyyden vuosimuutos (TEM/Työnvälitystilasto 1215)

— 25-29-v. vastavalmistuneet Vuosimuutos %

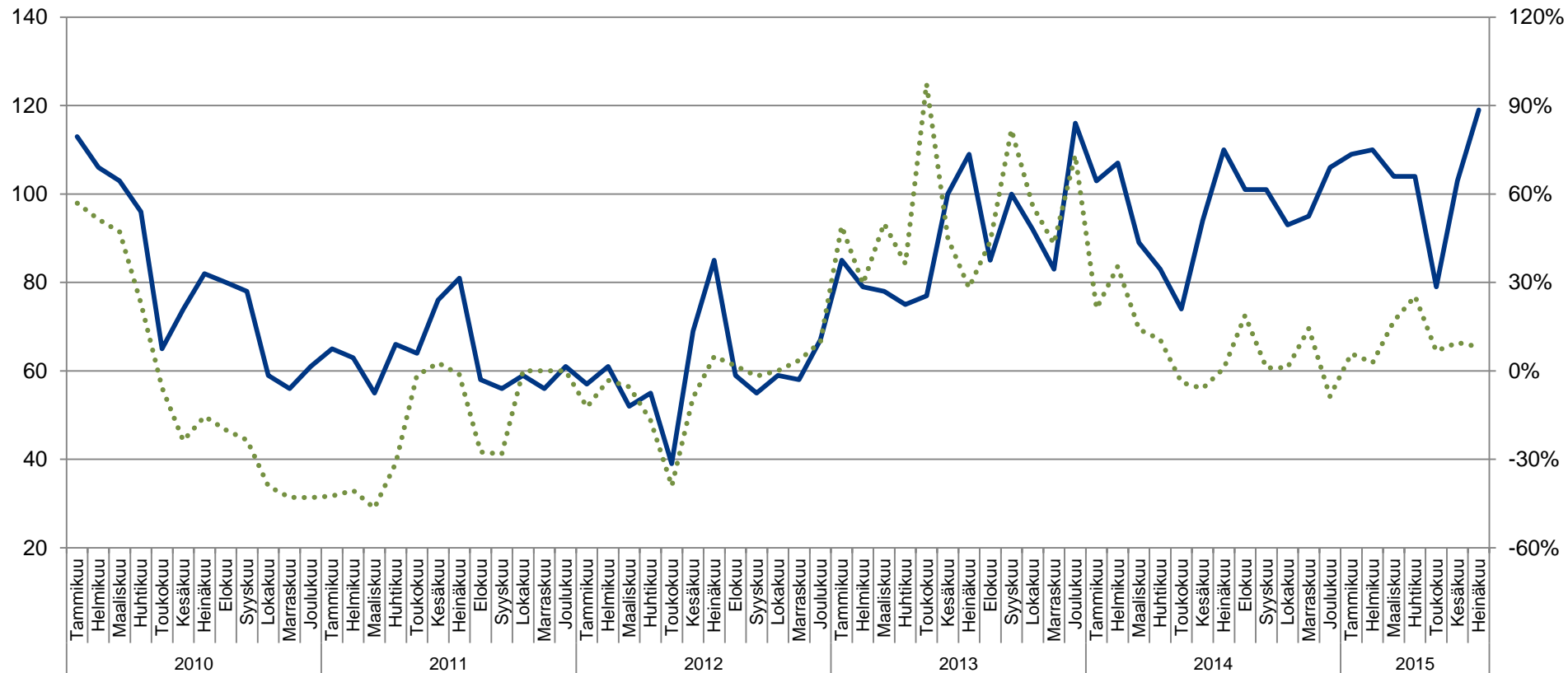



25-29 –vuotiaat vastavalmistuneet työttömät työnhakijat laskentapäivänä työhaun keston mukaan Pohjanmaan ELY-keskuksen alueella

(TEM/Työnvälitystilasto 1207)

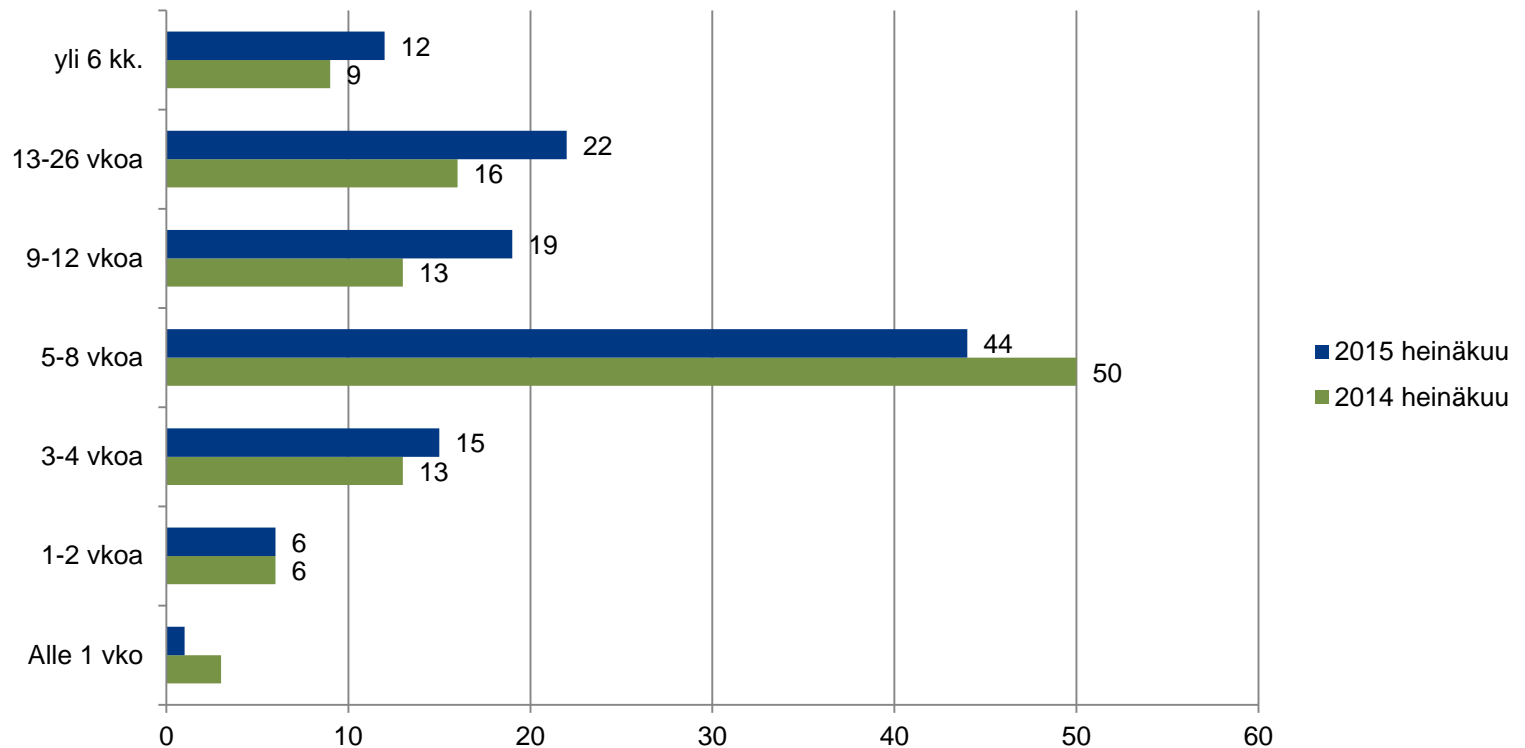



Työttömien alle 25-vuotiaiden nuorten virta yli 3kk työttömyyteen, seutukunnittain (TEM/Työnvälitystilasto 1355)

Seutukunta	Heinäkuu 2014	Heinäkuu 2015	Heinäkuu 2015 Miehet	Heinäkuu 2015 Naiset
Koko maa	36,9 %	38,4 %	39,8 %	36,6 %
POH ELY	28,3 %	39,9 %	38,5 %	41,9 %
Pohjanmaa	33,2 %	43,2 %	42,7 %	43,9 %
Kyrönmaan sk	0,0 %	42,9 %	33,3 %	100,0 %
Vaasan sk	38,5 %	48,1 %	51,2 %	42,9 %
Suupohjan rsk	28,6 %	23,5 %	7,7 %	75,0 %
Pietarsaaren sk	23,1 %	37,9 %	36,7 %	39,3 %
K-Pohjanmaa	22,1 %	35,0 %	31,2 %	39,4 %
Kaustisen sk	20,5 %	44,1 %	44,4 %	43,8 %
Kokkolan sk	22,5 %	32,1 %	27,1 %	38,0 %



Pohjanmaan ELY-keskuksen alueen työttömien alle 25-vuotiaiden nuorten virta yli 3kk työttömyyteen

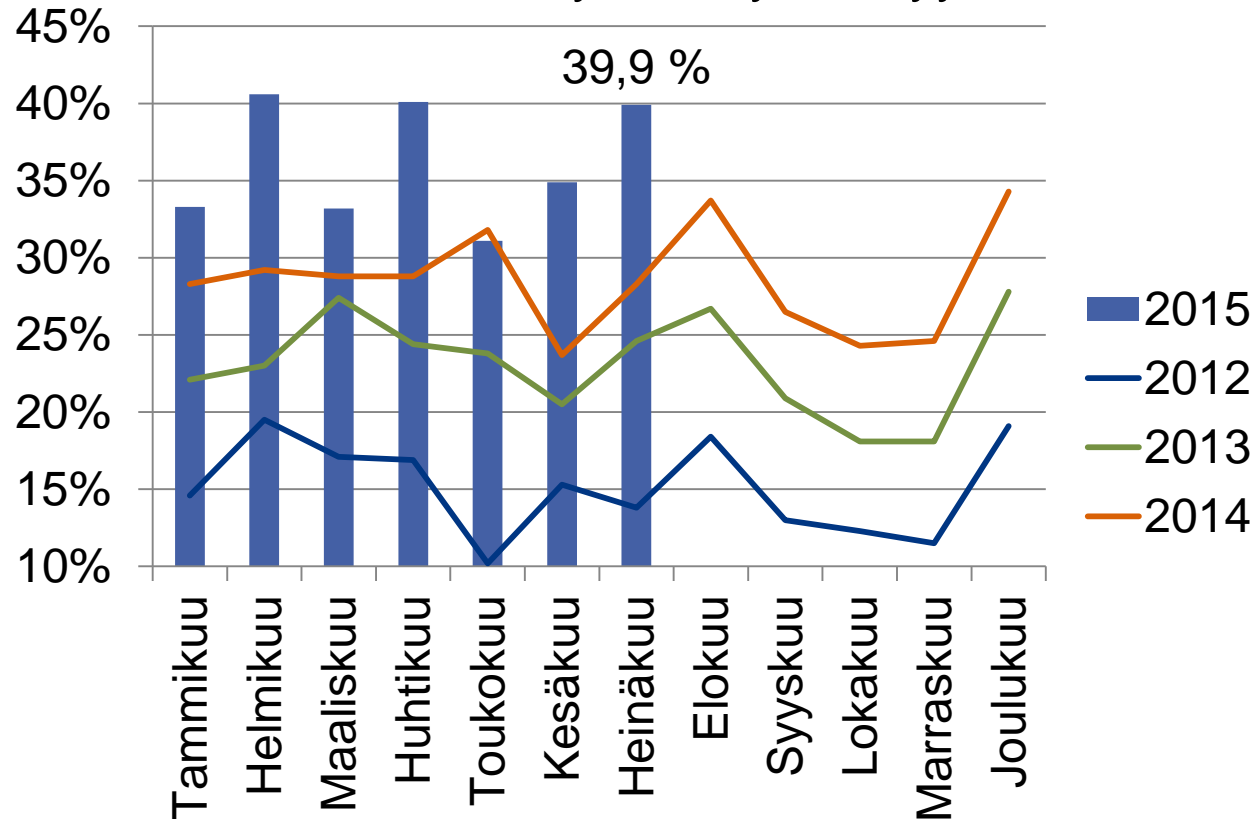



Työttömien vastavalmistuneiden 25-29-vuotiaiden virta yli 3kk työttömyyteen, seutukunnittain (TEM/Työnvälitystilasto 1355)

Seutukunta	Heinäkuu 2014	Heinäkuu 2015	Heinäkuu 2015 Miehet	Heinäkuu 2015 Naiset
Koko maa	32,5 %	38,0 %	45,7 %	32,2 %
POH ELY	17,6 %	39,1 %	41,7 %	36,4 %
Pohjanmaa	15,8 %	29,4 %	30,0 %	28,6 %
Kyrönmaan sk	33,3 %	0,0 %	0,0 %	0,0 %
Vaasan sk	18,2 %	38,5 %	33,3 %	50,0 %
Suupohjan rsk	0,0 %	0,0 %	0,0 %	0,0 %
Pietarsaaren sk	0,0 %	0,0 %	0,0 %	0,0 %
K-Pohjanmaa	20,0 %	66,7 %	100,0 %	50,0 %
Kaustisen sk	0,0%	0,0 %	0,0 %	0,0 %
Kokkolan sk	21,4 %	80,0 %	200,0 %	50,0 %



Alle 25v. aktivointiaste seutukunnittain

(TEM/Työnvälitystilasto 4250)

Seutukunta	Heinäkuu 2014	Heinäkuu 2015	Heinäkuu 2015 Miehet	Heinäkuu 2015 Naiset
Koko maa	26,7 %	22,6 %	22,4 %	22,8 %
POH ELY	30,5 %	25,2 %	25,8 %	24,5 %
Pohjanmaa	29,8 %	24,6 %	24,5 %	24,8 %
Kyrönmaan sk	27,2 %	25,0 %	28,8 %	18,2 %
Vaasan sk	26,2 %	22,2 %	21,7 %	23,0 %
Suupohjan rsk	37,5 %	33,6 %	35,0 %	32,0 %
Pietarsaaren sk	37,1 %	28,5 %	29,2 %	27,8 %
K-Pohjanmaa	32,0 %	26,3 %	28,2 %	23,8 %
Kaustisen sk	40,7 %	33,5 %	33,3 %	33,8 %
Kokkolan sk	30,1 %	24,8 %	27,3 %	21,4 %



Pohjanmaan ELY-alueen alle 25v. aktivointiaste

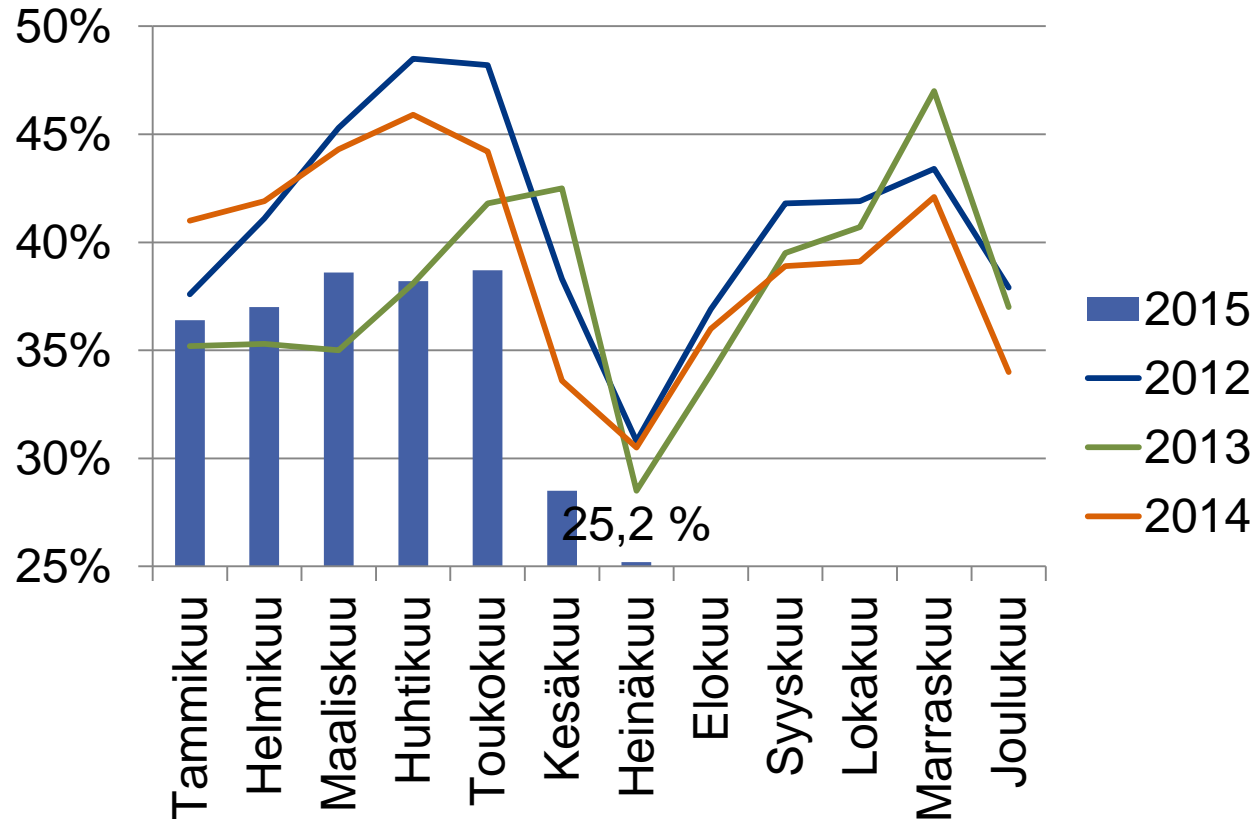



Alle 25v työttömille nuorille tehty suunnitelma ennen 3kk työttömyyden ylittymistä, seutukunnittain

(TEM/Työnvälitystilasto 1450, työllistymis-, kotoutumis-, aktivointisuunnitelma)

Seutukunta	2014 I-IV %	2015 I-IV %	2015 I-IV Miehet	2015 I-IV Naiset
Koko maa	92,3 %	91,2 %	91,2 %	91,3 %
POH ELY	94,7 %	95,8 %	95,4 %	96,8 %
Pohjanmaa	93,4 %	94,9 %	93,9 %	97,4 %
Kyrönmaan sk	93,8 %	89,2 %	87,5 %	92,3 %
Vaasan sk	92,5 %	94,6 %	93,9 %	96,6 %
Suupohjan rsk	93,5 %	95,7 %	93,8 %	100,0 %
Pietarsaaren sk	96,3 %	97,8 %	96,4 %	100,0 %
K-Pohjanmaa	97,3 %	97,5 %	98,4 %	96,0 %
Kaustisen sk	92,6 %	100,0 %	100,0 %	100,0 %
Kokkolan sk	97,9 %	97,2 %	98,1 %	95,6 %



Työttömiä nuoria alle 25v työllistynyt avoimille työmarkkinoille

(TEM/Työnvälitystilasto 1315)

Seutukunta	Heinäkuu 2014	Toukokuu 2015	Kesäkuu 2015	Heinäkuu 2015
Koko maa	3070	6448	4941	3104
POH ELY	90	261	206	95
Pohjanmaa	54	134	113	56
Kyrönmaan sk	--	5	9	--
Vaasan sk	31	86	61	38
Suupohjan rsk	--	12	12	--
Pietarsaaren sk	14	31	31	14
K-Pohjanmaa	36	127	93	39
Kaustisen sk	12	24	26	10
Kokkolan sk	24	103	67	29



Nuoria alle 25v. työllistynyt avoimille työmarkkinoille

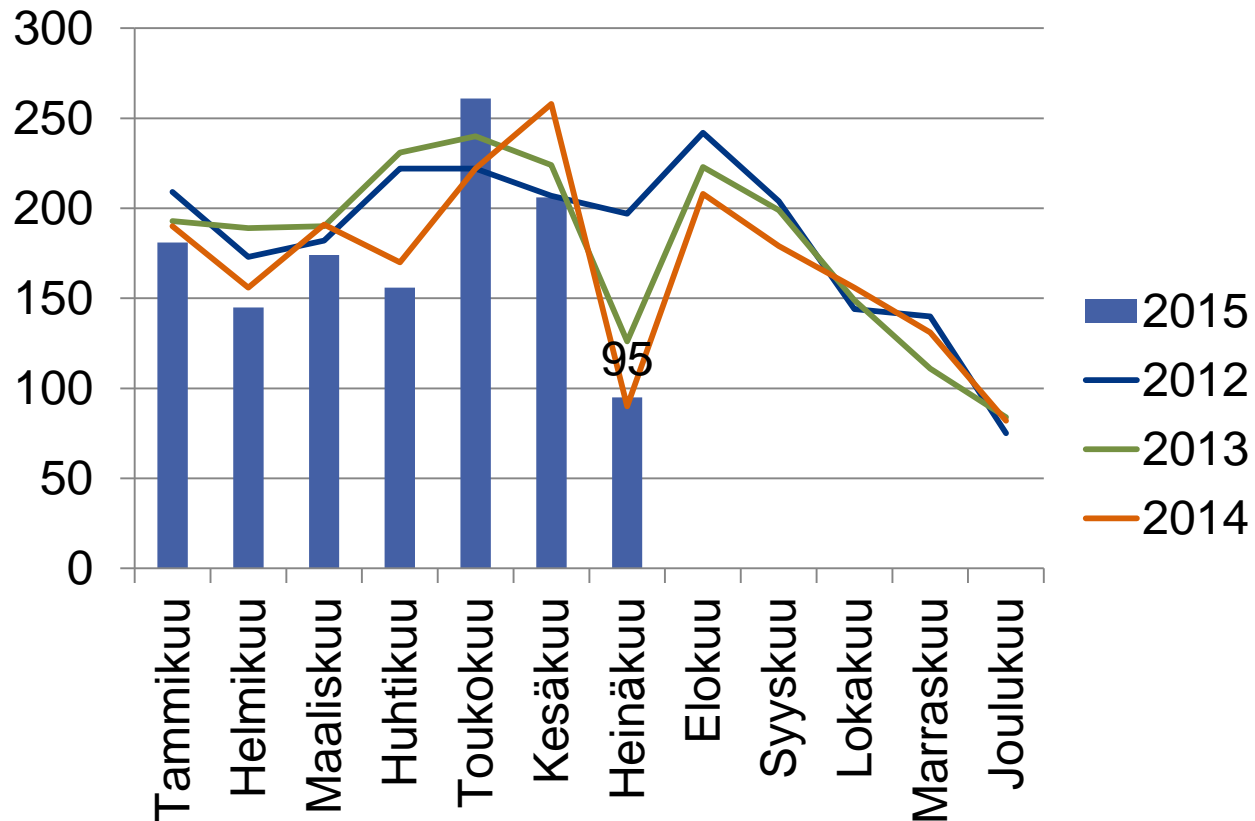



Palkkatuettutyö, nuoret alle 25v

(TEM/Työnvälitystilasto 4320, alkaneet työllistämiset)

Seutukunta	Heinäkuu 2014	Toukokuu 2015	Kesäkuu 2015	Heinäkuu 2015
Koko maa	825	635	624	186
POH ELY	33	16	17	6
Pohjanmaa	21	8	8	--
K-Pohjanmaa	12	8	9	--

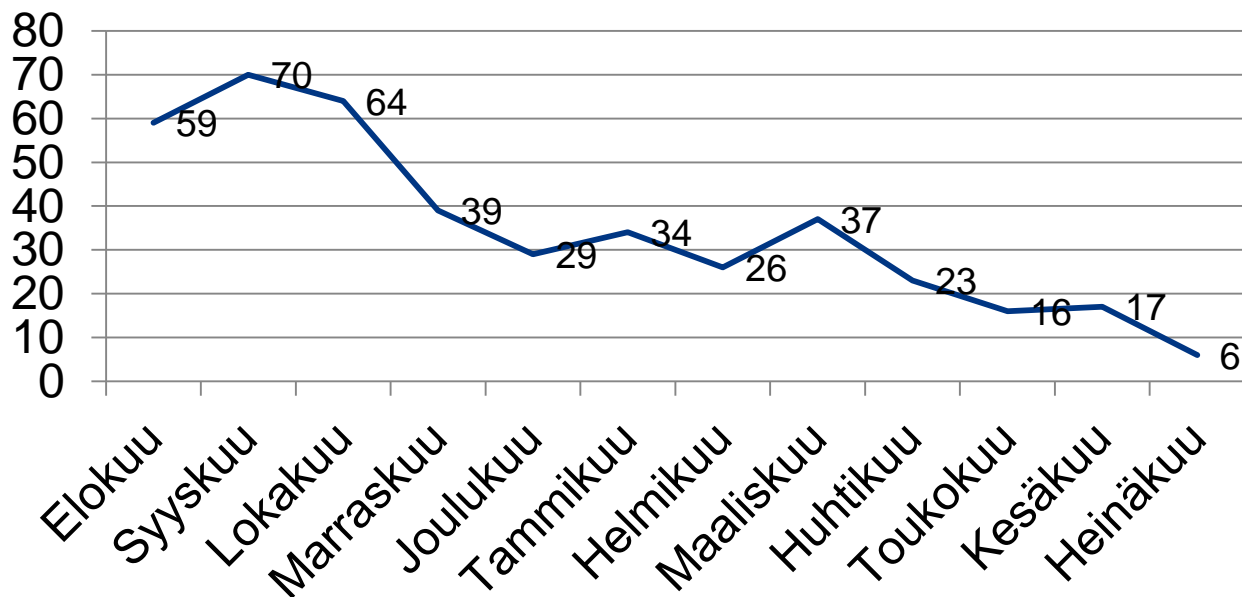



Palkkatuettutyö, 25-29v.

(TEM/Työnvälitystilasto 4320, alkaneet työllistämiset)

Seutukunta	Heinäkuu 2014	Toukokuu 2015	Kesäkuu 2015	Heinäkuu 2015
Koko maa	368	389	273	133
POH ELY	15	16	7	7
Pohjanmaa	6	10	--	--
K-Pohjanmaa	9	6	--	--

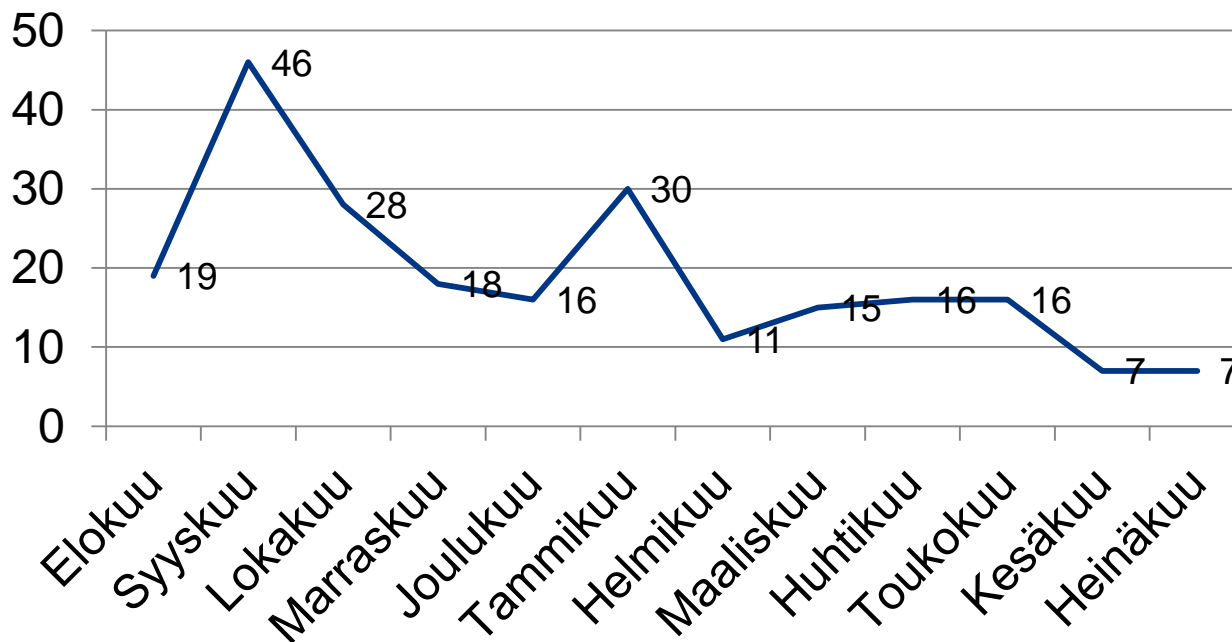



Työkokeilussa työpaikalla kuukauden aikana, alle 25v

(TEM/Työnvälitystilasto 5310)

Seutukunta	Heinäkuu 2014	Toukokuu 2015	Kesäkuu 2015	Heinäkuu 2015
Koko maa	3784	5421	5113	3846
POH ELY	159	199	211	165
Pohjanmaa	80	118	128	95
Kyrönmaan sk	--	--	--	--
Vaasan sk	39	58	63	52
Suupohjan rsk	--	--	--	--
Pietarsaaren sk	32	49	51	31
K-Pohjanmaa	79	81	83	70
Kaustisen sk	17	21	19	14
Kokkolan sk	62	60	64	56



Työkokeilussa työpaikalla kuukauden aikana

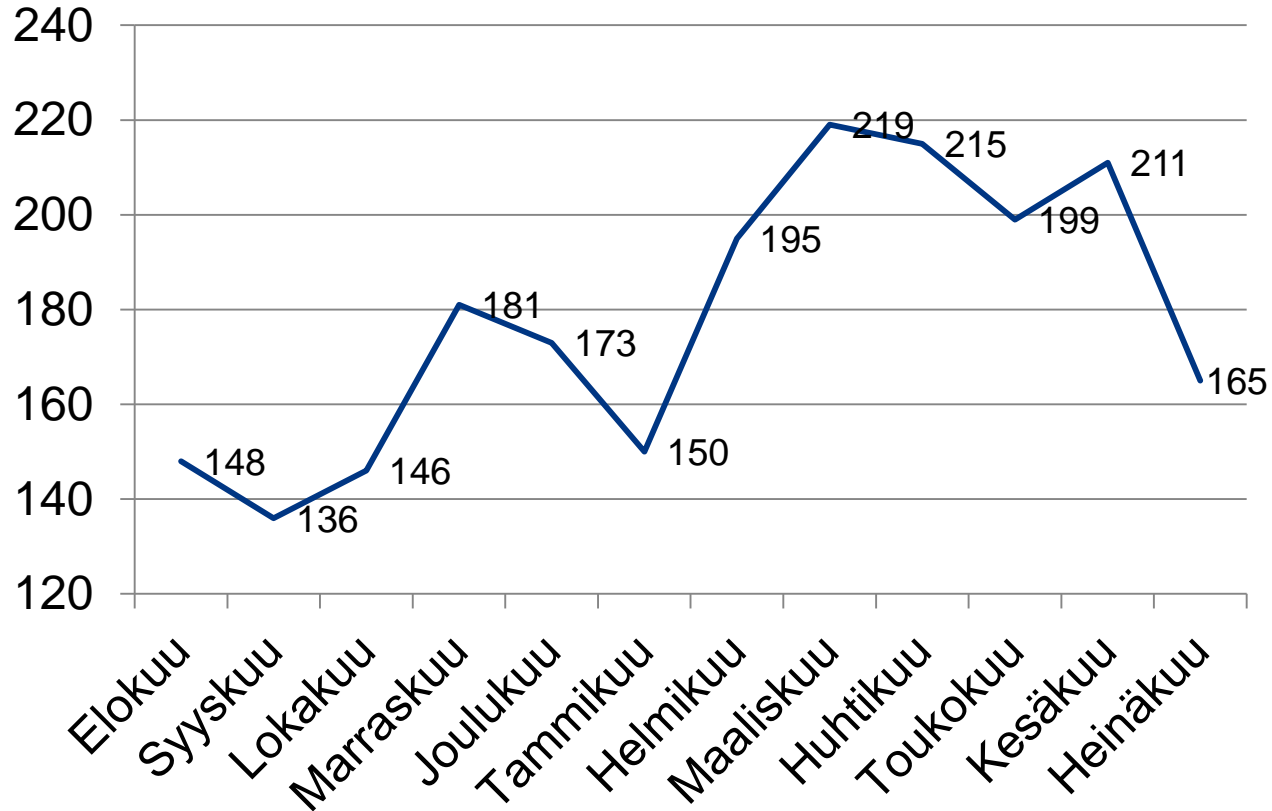



Valmennus alkanut, alle 25v

(TEM/työvälytystilasto 3381, lähetettävä ELY)

Seutukunta	Heinäkuu 2014	Toukokuu 2015	Kesäkuu 2015	Heinäkuu 2015
Koko maa	649	1151	1497	346
POH ELY	--	18	33	--
Pohjanmaa	--	9	23	--
K-Pohjanmaa	--	9	10	--

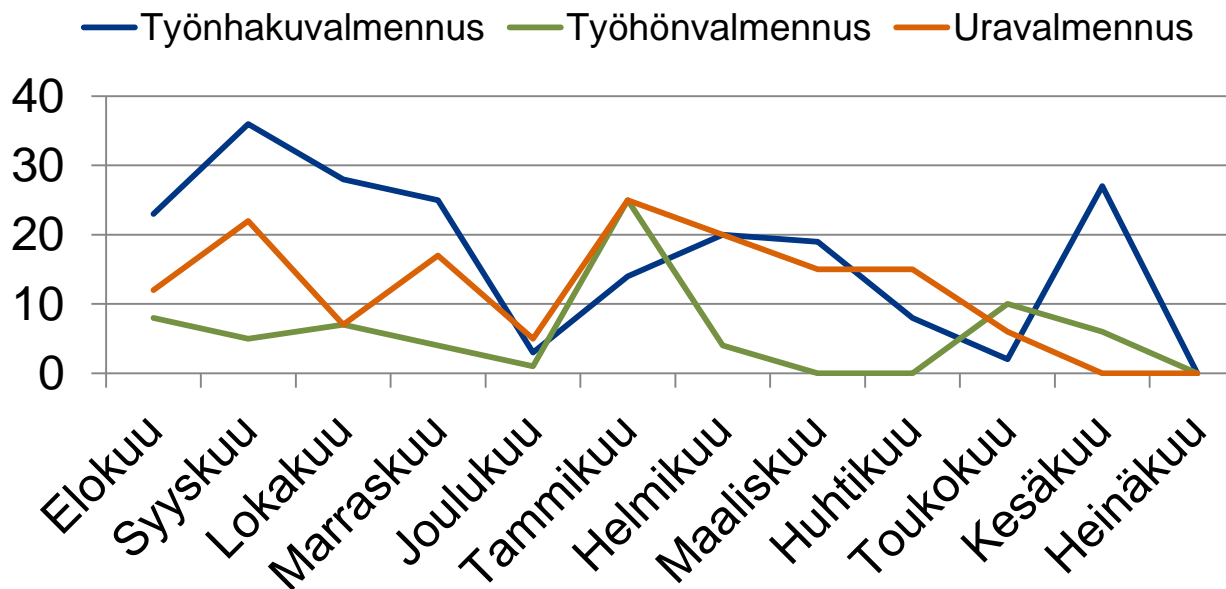



Omaehtoinen opiskelu / Alkaneet jaksot 25-29v.

(TEM/Työnvälitystilasto 5340)

Seutukunta	Heinäkuu 2014	Toukokuu 2015	Kesäkuu 2015	Heinäkuu 2015
Koko maa	260	224	216	178
POH ELY	--	5	7	--

Aloittanut työvoimakoulutuksessa, alle 25v

(TEM/Työnvälitystilasto 3318)

Seutukunta	Heinäkuu 2014	Toukokuu 2015	Kesäkuu 2015	Heinäkuu 2015
Koko maa	90	490	286	73
POH ELY	--	14	--	--