



# Uppföljning av ungdoms- garantin på Österbottens NTM-centrals område Augusti 2015

Teemu Saarinen

18.9.2015



# Begrepp som gäller uppföljningen

- **Flöde till arbetslöshet som varat längre än 3 månader =** Andelen personer som under månaden överskridit gränsen för 3 månaders arbetslöshet av alla arbetslöshetsperioder som inleddes för 3 månader sedan.
- **Aktiveringsgrad % =** Andelen personer som på beräkningsdagen omfattades av arbets- och näringstjänster av det sammanlagda antalet personer som omfattas av tjänster och arbetslösa arbetssökande
- **Nyutexaminerad =** Till nyutexaminerade räknas personer som avlagt sin senaste examen för högst ett år sedan
- **\*Till åldersgruppen personer under 30 år** hör också personer som officiellt inte omfattas av ungdomsgarantin (25-29-åringar, som inte är nyutexaminerade).
- **Lönesubventionerat arbete =** understödda sysselsättningsperioder vid olika instanser



## Arbetslösa arbetssökande som omfattas av ungdomsgarantin på Österbottens NTM-centrals område

(ANM/Arbetsförmedlingsstatistik 1220)

<b>Under 25 år</b>	<b>2014</b>	<b>2015</b>	<b>Ändring %</b>
I slutet av augusti	1583 Män 965 Kvinnor 618	1774 Män 1041 Kvinnor 733	+12,1 %
Österbotten	1052	1161	+10,4 %
M.Österbotten	531	613	+15,4 %

<b>25-29 år Nytexaminerade</b>	<b>2014</b>	<b>2015</b>	<b>Ändring %</b>
I slutet av augusti	101 Män 57 Kvinnor 44	115 Män 75 Kvinnor 40	+13,9 %
Österbotten	66	80	+21,2 %
M.Österbotten	35	35	+0,0 %



# Arbetslöshetsgraden hos personer under 25 år

(ANM/Arbetsförmedlingsstatistik 1263)

	<b>Arbetslös- hetsgrad %</b>	<b>Österbotten</b>	<b>Mellersta Österbotten</b>
2015 Augusti	12,9 %	11,3 %	17,4 %
2014 Augusti	11,8 %	10,6 %	15,3 %



# Arbetslösa under 25 år

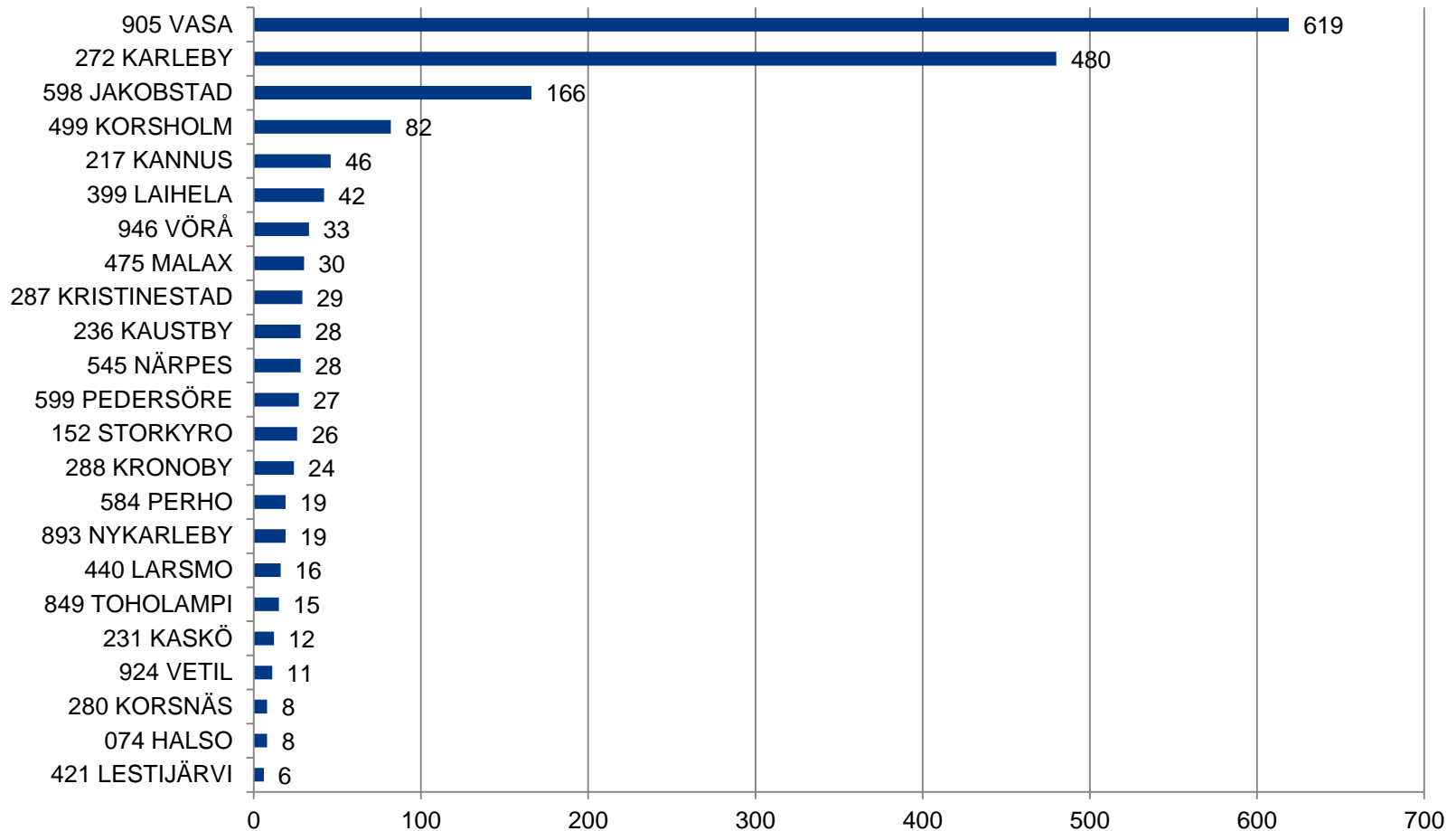



## Arbetslösa under 25 år

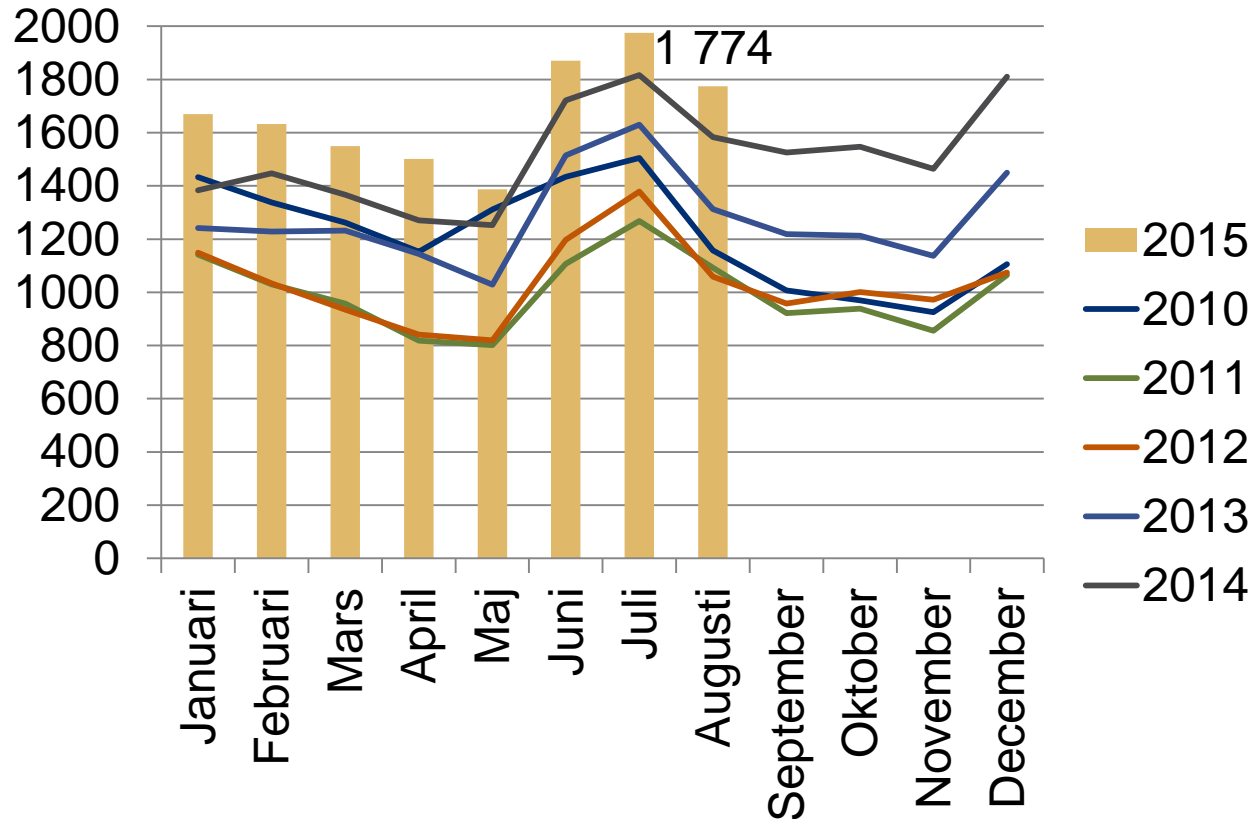



## Arbetslösa arbetssökande under 25 år i slutet av månaden på Österbottens NTM-centrals område samt förändringen på ett år

(ANM/Arbetsförmedlingsstatistik 1215)

— Arbetslösa under 25 år    ..... Årsförändring %

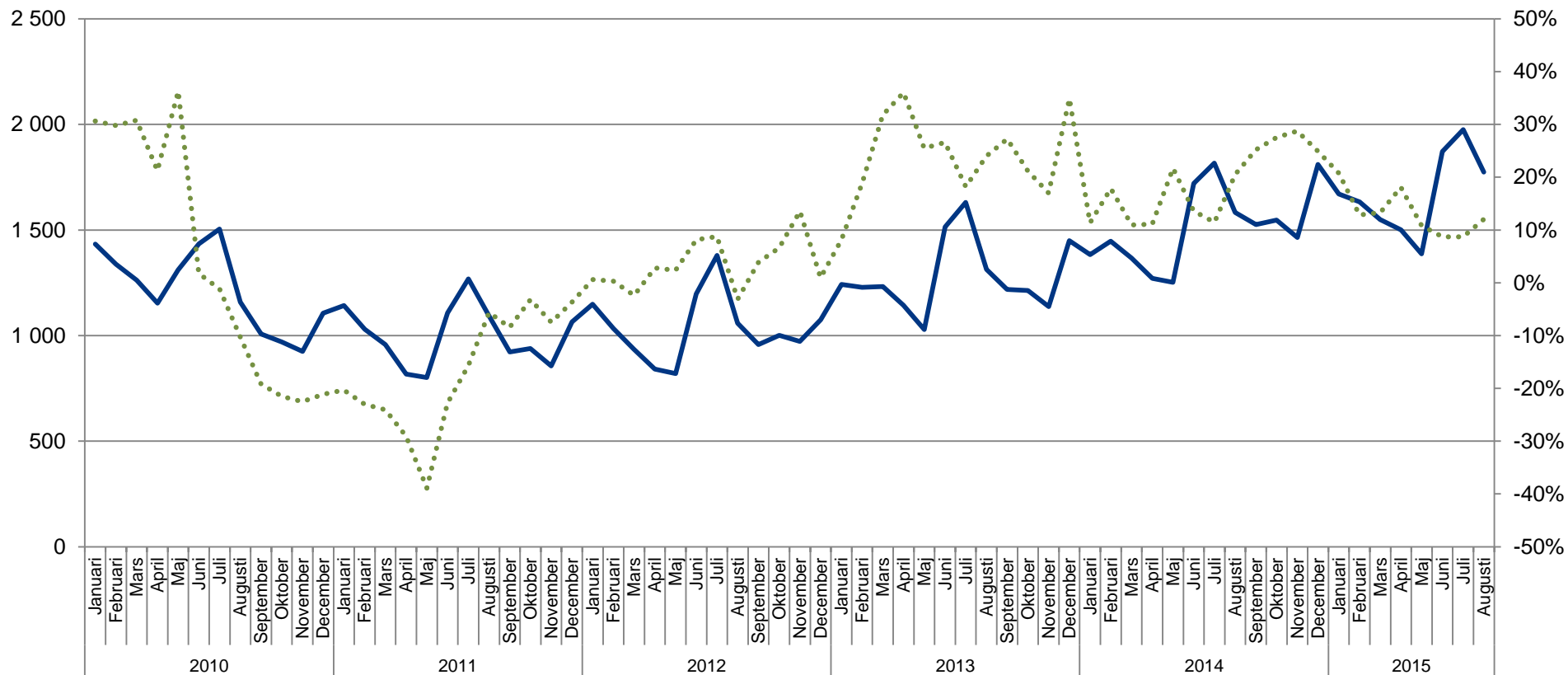



## Arbetslösa arbetssökande under 25 år i slutet av månaden enligt jobsökningens längd på Österbottens NTM-centrals område

(ANM/Arbetsförmedlingsstatistik 1207)

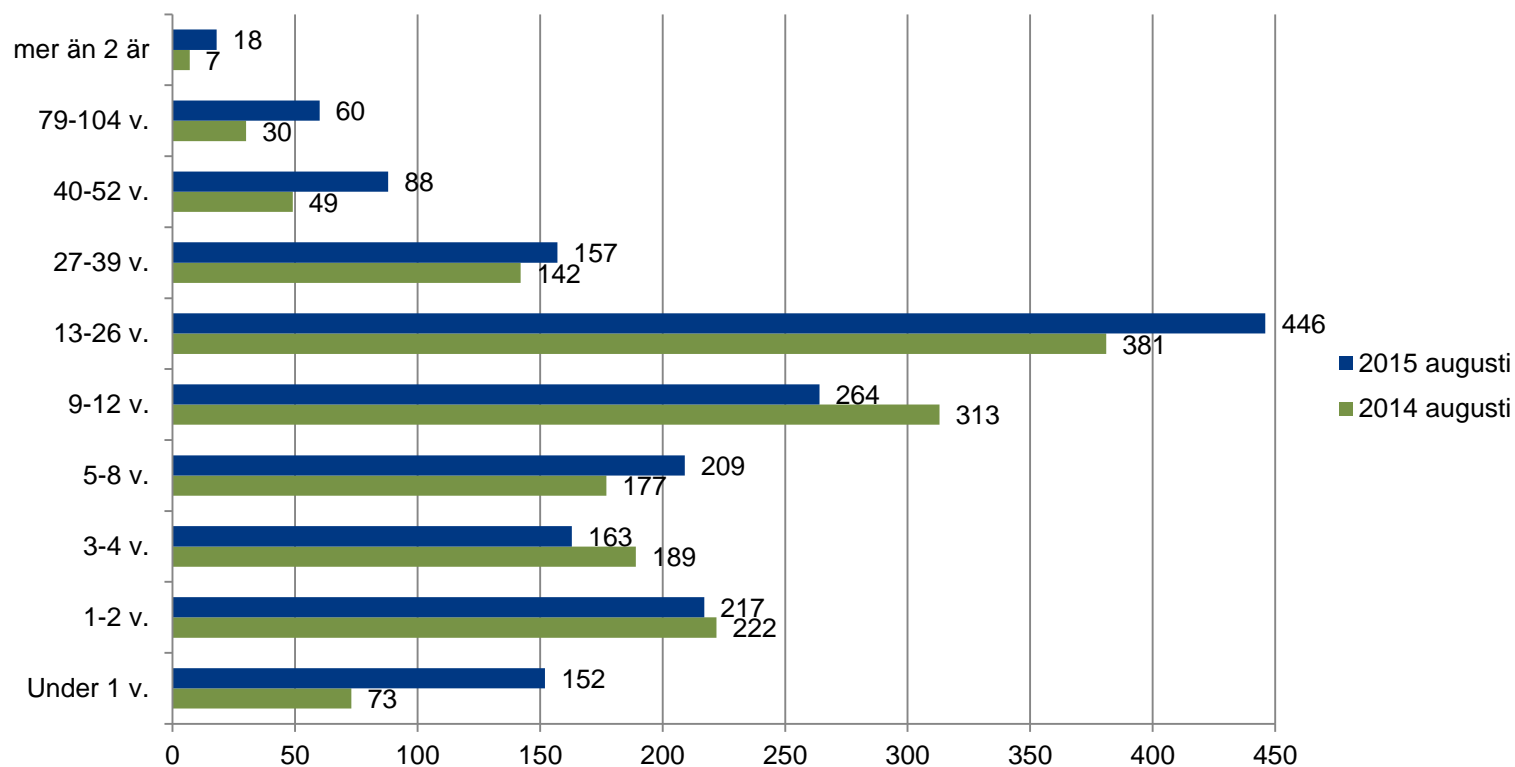





## Arbetslösa arbetssökande under 25 år i slutet av månaden enligt utbildningsnivå i de ekonomiska regionerna

(ANM/Arbetsförmedlingsstatistik 1215)

Utbildningsnivå	Österbottens NTM-central	Öster-botten	Kyrolandet	Vasa ekon. reg.	Sydöster-botten	Jakobstads-regionen	Mellersta Öster-botten	Kaustby ekon. reg.	Karleby ekon. reg.
Lägre grundnivå	11	..	..	10	..	..	..	..	..
Högre Grundnivå	308	<b>212</b>	7	145	10	50	<b>96</b>	12	84
Mellannivå	1274	<b>798</b>	56	533	48	161	<b>476</b>	69	407
Lägsta högre nivå	41	<b>27</b>	..	14	..	11	<b>14</b>	..	..
Lägre högskolenivå	50	<b>36</b>	..	17	..	15	<b>14</b>	..	..
Högre högskolenivå	12	..	..	6	..	..	..	..	..
Okänd	78	<b>69</b>	..	47	..	14	<b>9</b>	..	..



## Arbetslösa i åldern 25-29 år

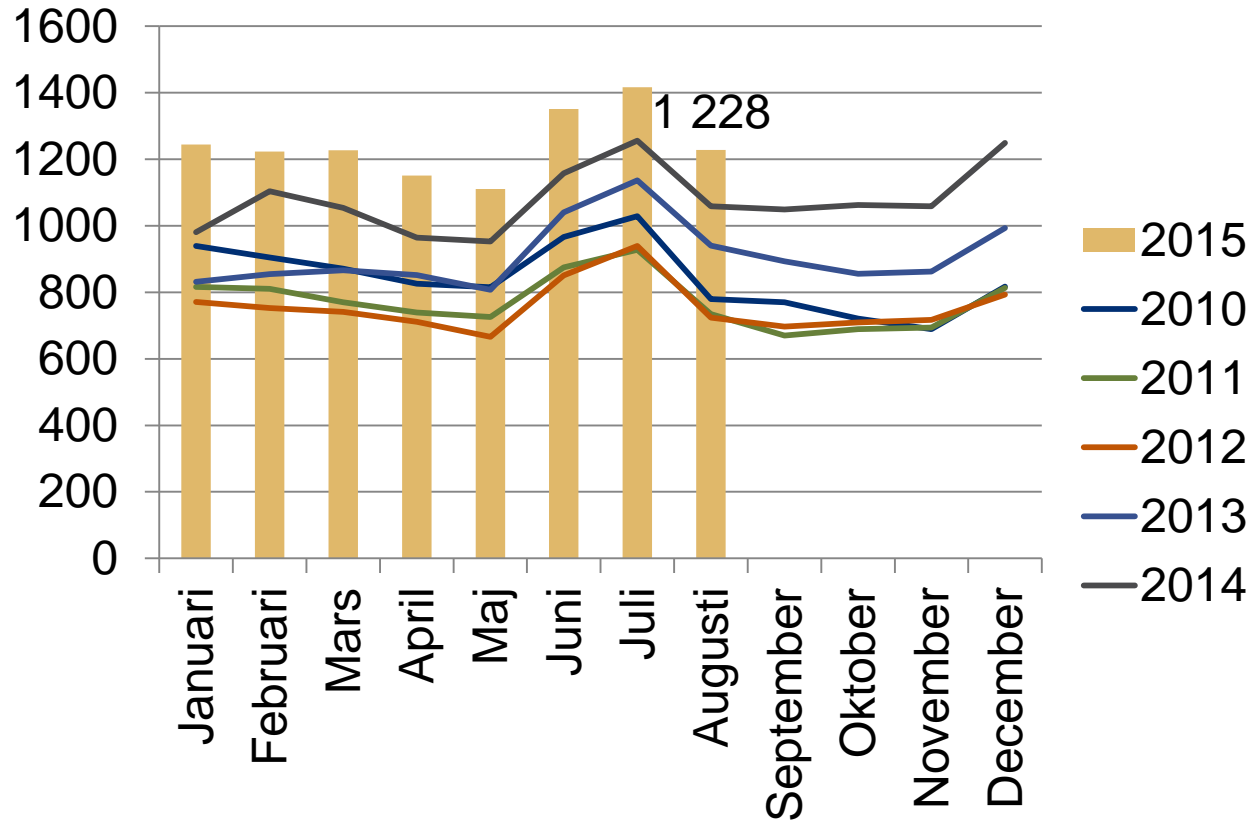



## Nyutexaminerade arbetslösa arbetssökande i åldern 25-29 år i slutet av månaden på Österbottens NTM-centrals område samt förändringen på ett år

(ANM/Arbetsförmedlingsstatistik 1215)

— Nyutexaminerade i åldern 25-29 år      ..... Årsförändring %

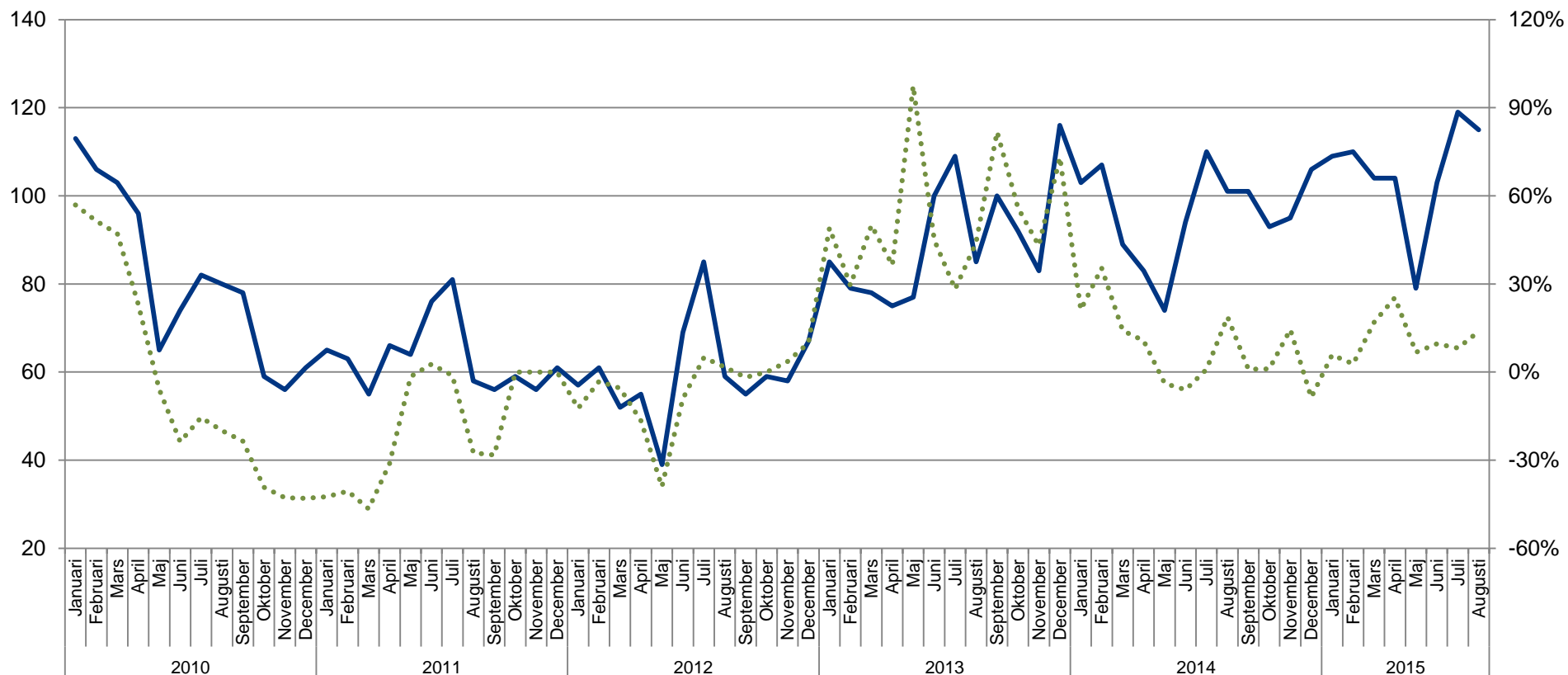



## Nyutexaminerade arbetslösa arbetssökande i åldern 25-29 år på beräkningsdagen enligt jobbsökningens längd på Österbottens NTM-centrals område

(ANM/Arbetsförmedlingsstatistik 1207)

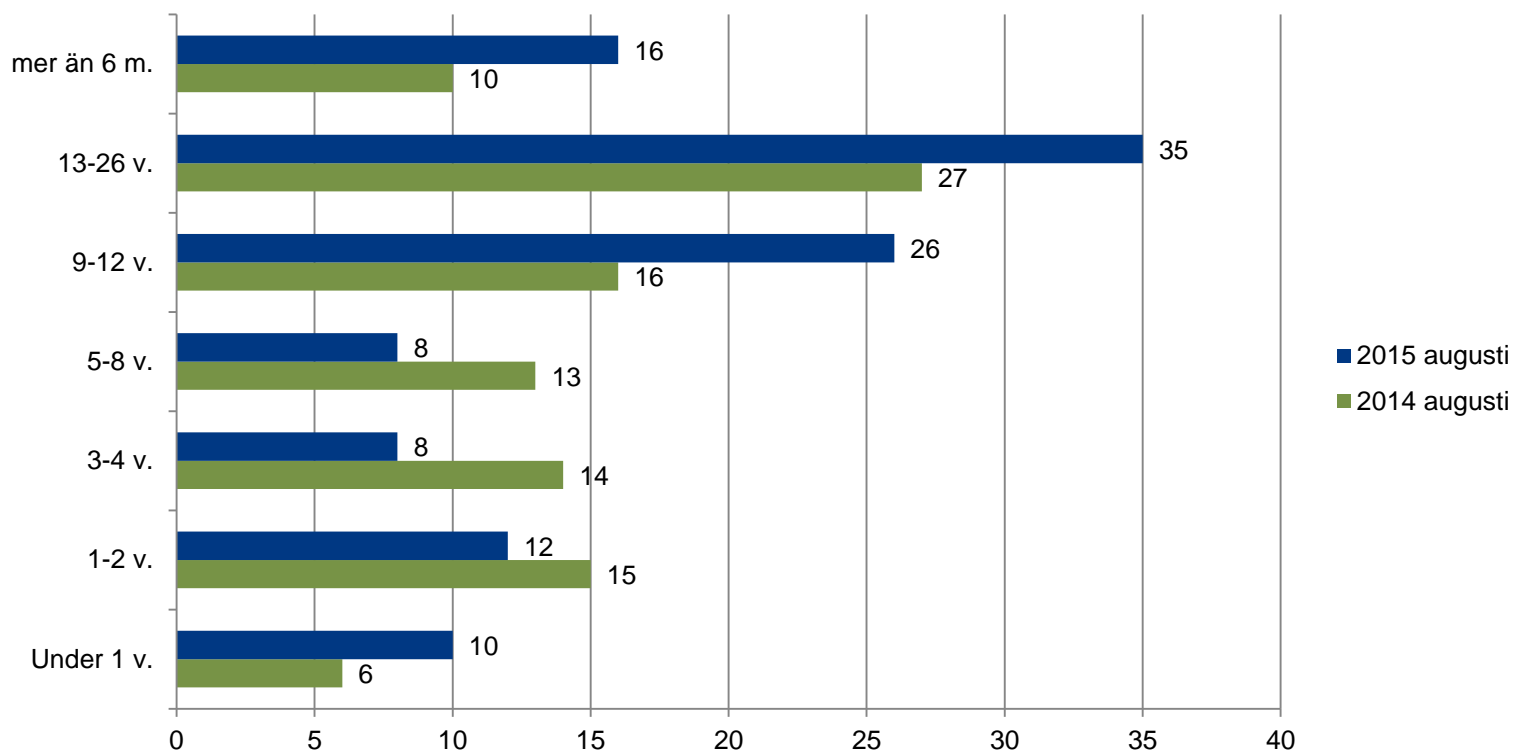



## Flödet av arbetslösa unga under 25 år till arbetslöshet som varat längre än 3 månader, enligt ekonomisk region (ANM/Arbetsförmedlingsstatistik 1355)

<b>Ekonomisk region</b>	<b>Augusti 2014</b>	<b>Augusti 2015</b>	<b>Augusti 2015 Män</b>	<b>Augusti 2015 Kvinnor</b>
Hela landet	35,7 %	41,0 %	42,6 %	39,3 %
Österbottens NTM-central	33,7 %	37,7 %	42,7 %	31,9 %
<b>Österbotten</b>	33,9 %	42,6 %	45,2 %	38,6 %
Kyrolandet	60,0 %	27,8 %	36,4 %	14,3 %
Vasa ekon. reg.	36,6 %	51,0 %	57,8 %	41,3 %
Sydösterbotten	11,5 %	41,7 %	46,2 %	36,4 %
Jakobstadsregionen	32,4 %	31,0 %	25,9 %	39,4 %
<b>Mellersta Österbotten</b>	33,6 %	30,5 %	37,6 %	24,5 %
Kaustby ekon. reg.	35,4 %	30,6 %	44,4 %	25,9 %
Karleby ekon. reg.	33,2 %	30,5 %	36,8 %	24,0 %



## Flödet av arbetslösa unga under 25 år till arbetslöshet som varat längre än 3 månader på Österbottens NTM-centrals område

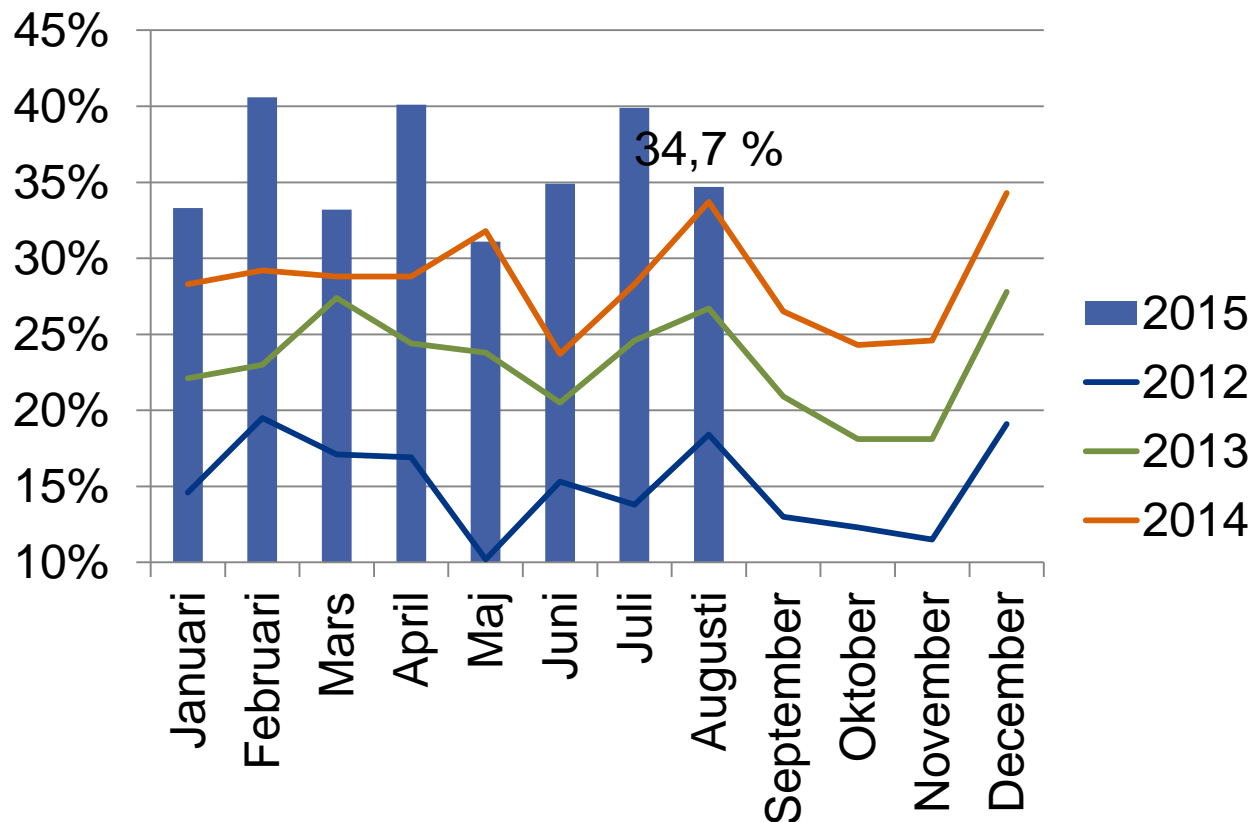



Flödet av arbetslösa nyutexaminerade i åldern 25-29 år till arbetslöshet  
som varat längre än 3 månader, enligt ekonomisk region  
(ANM/Arbetsförmedlingsstatistik 1355)

<b>Ekonomisk region</b>	<b>Augusti 2014</b>	<b>Augusti 2015</b>	<b>Augusti 2015 Män</b>	<b>Augusti 2015 Kvinnor</b>
Hela landet	44,1 %	57,1 %	68,0 %	49,6 %
Österbottens NTM-central	47,1 %	54,5 %	75,0 %	35,3 %
<b>Österbotten</b>	47,4 %	47,6 %	63,6 %	30,0 %
Kyrolandet	0,0 %	50,0 %	50,0 %	0,0 %
Vasa ekon. reg.	42,9 %	50,0 %	83,3 %	30,0 %
Sydösterbotten	0,0 %	0,0 %	0,0 %	0,0 %
Jakobstadsregionen	75,0 %	33,3 %	33,3 %	0,0 %
<b>Mellersta Österbotten</b>	46,7 %	66,7 %	100,0 %	42,9 %
Kaustby ekon. reg.	0,0%	33,3 %	100,0 %	0,0 %
Karleby ekon. reg.	58,3 %	77,8 %	100,0 %	60,0 %



# Aktiveringsgrad bland personer under 25 år enligt ekonomisk region

(ANM/Arbetsförmedlingsstatistik 4250)

<b>Ekonomisk region</b>	<b>Augusti 2014</b>	<b>Augusti 2015</b>	<b>Augusti 2015 Män</b>	<b>Augusti 2015 Kvinnor</b>
Hela landet	31,9 %	25,8 %	24,8 %	27,1 %
Österbottens NTM-central	36,0 %	27,7 %	26,6 %	29,2 %
<b>Österbotten</b>	35,6 %	27,1 %	25,4 %	29,4 %
Kyrolandet	34,3 %	28,4 %	29,7 %	25,8 %
Vasa ekon. reg.	31,6 %	23,6 %	21,7 %	26,7 %
Sydösterbotten	41,5 %	33,0 %	35,8 %	30,0 %
Jakobstadsregionen	44,0 %	34,2 %	32,8 %	35,7 %
<b>Mellersta Österbotten</b>	36,6 %	29,0 %	29,0 %	28,9 %
Kaustby ekon. reg.	38,9 %	39,6 %	37,7 %	41,3 %
Karleby ekon. reg.	36,2 %	26,8 %	27,5 %	25,9 %





# Aktiveringsgrad bland personer under 25 år på Österbottens NTM-centrals område

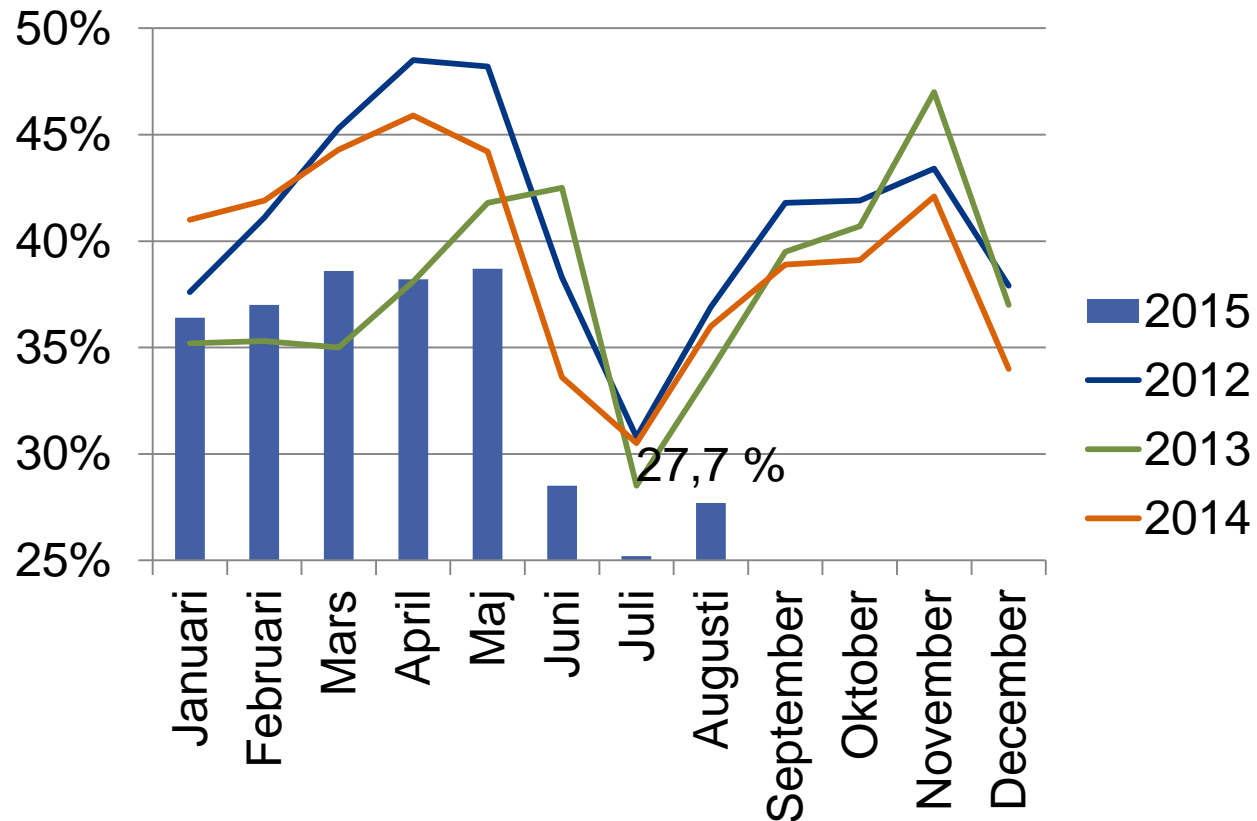



## Andel arbetslösa unga under 25 år för vilka en plan utarbetats innan arbetslösheten varat 3 månader, enligt ekonomisk region (ANM/Arbetsförmedlingsstatistik 1450, sysselsättnings-, integrations-, aktiveringsplan)

<b>Ekonomisk region</b>	<b>2014 I-VIII %</b>	<b>2015 I-VIII %</b>	<b>2015 I-VIII Män</b>	<b>2015 I-VIII Kvinnor</b>
Hela landet	92,8 %	91,0 %	91,2 %	90,7 %
Österbottens NTM-central	95,3 %	94,9 %	94,7 %	95,1 %
<b>Österbotten</b>	94,4 %	93,3 %	92,7 %	94,4 %
Kyrolandet	95,8 %	92,3 %	90,9 %	94,7 %
Vasa ekon. reg.	94,0 %	92,0 %	92,0 %	91,9 %
Sydösterbotten	95,2 %	95,6 %	92,7 %	100,0 %
Jakobstadsregionen	94,9 %	97,1 %	96,2 %	98,6 %
<b>Mellersta Österbotten</b>	97,1 %	97,9 %	99,0 %	96,2 %
Kaustby ekon. reg.	94,9 %	100,0 %	100,0 %	100,0 %
Karleby ekon. reg.	97,4 %	97,5 %	98,8 %	95,6 %



## Arbetslösa unga under 25 år som fått sysselsättning på den öppna arbetsmarknaden

(ANM/Arbetsförmedlingsstatistik 1315)

<b>Ekonomisk region</b>	<b>Augusti 2014</b>	<b>Juni 2015</b>	<b>Juli 2015</b>	<b>Augusti 2015</b>
Hela landet	4849	4941	3104	5515
Österbottens NTM-central	208	206	95	216
<b>Österbotten</b>	123	113	56	146
Kyrolandet	8	9	--	10
Vasa ekon. reg.	70	61	38	92
Sydösterbotten	11	12	--	10
Jakobstadsregionen	34	31	14	34
<b>Mellersta Österbotten</b>	85	93	39	70
Kaustby ekon. reg.	17	26	10	24
Karleby ekon. reg.	68	67	29	46



## Unga under 25 år som fått sysselsättning på den öppna arbetsmarknaden

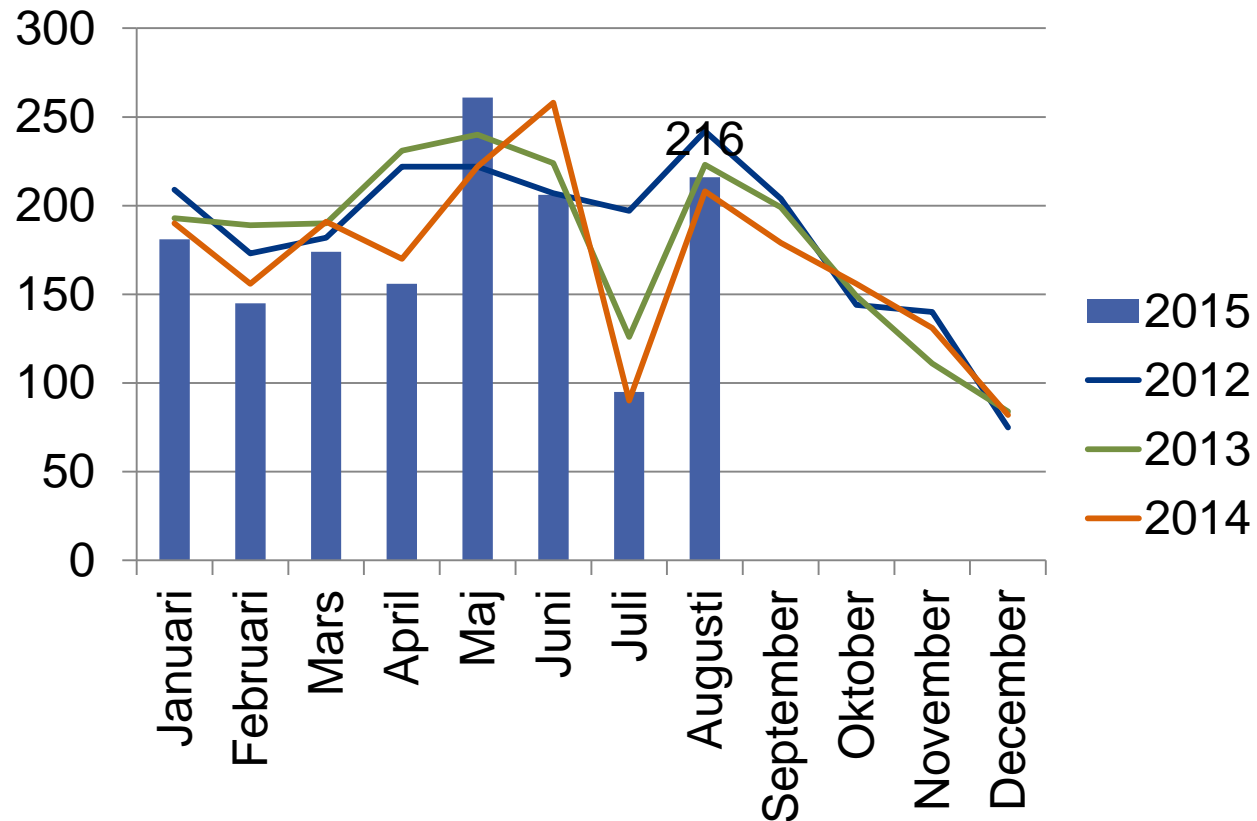



## Lönesubventionerat arbete, unga under 25 år

(ANM/Arbetsförmedlingsstatistik 4320, inledda sysselsättningsperioder)

<b>Ekonomisk region</b>	<b>Augusti 2014</b>	<b>Juni 2015</b>	<b>Juli 2015</b>	<b>Augusti 2015</b>
Hela landet	1266	624	186	339
Österbottens NTM-central	59	17	6	23
<b>Österbotten</b>	42	8	--	11
<b>Mellersta Österbotten</b>	17	9	--	12

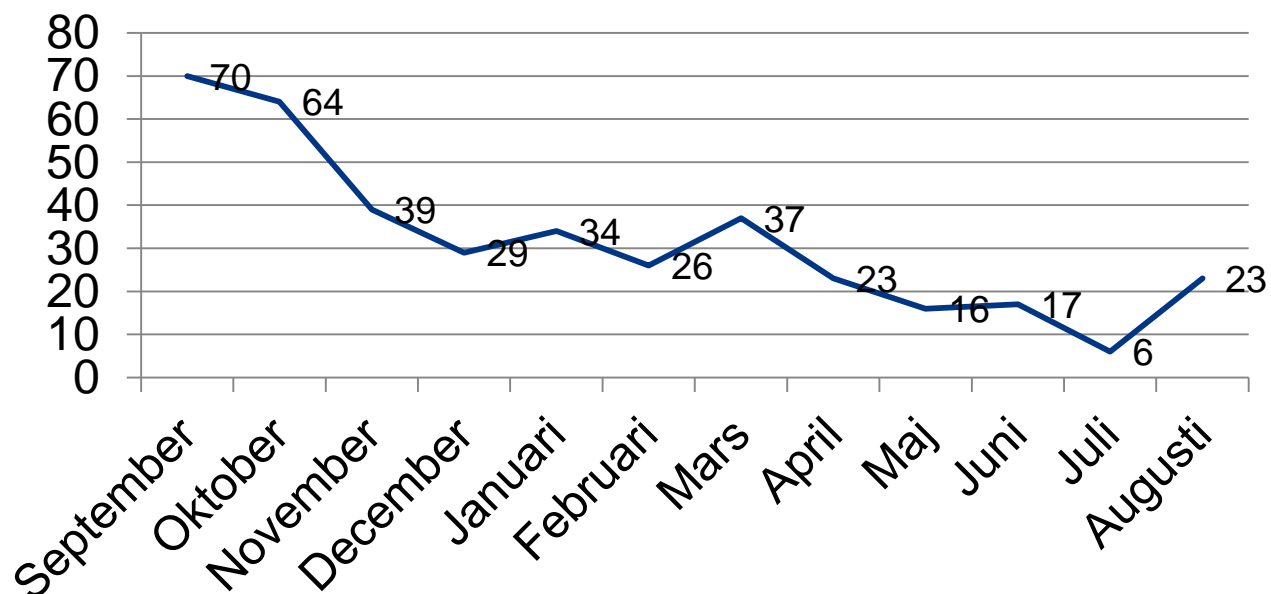



## Lönesubventionerat arbete, 25-29 år

(ANM/Arbetsförmedlingsstatistik 4320, inledda sysselsättningsperioder)

<b>Ekonomisk region</b>	<b>Augusti 2014</b>	<b>Juni 2015</b>	<b>Juli 2015</b>	<b>Augusti 2015</b>
Hela landet	631	273	133	199
Österbottens NTM-central	19	7	7	11

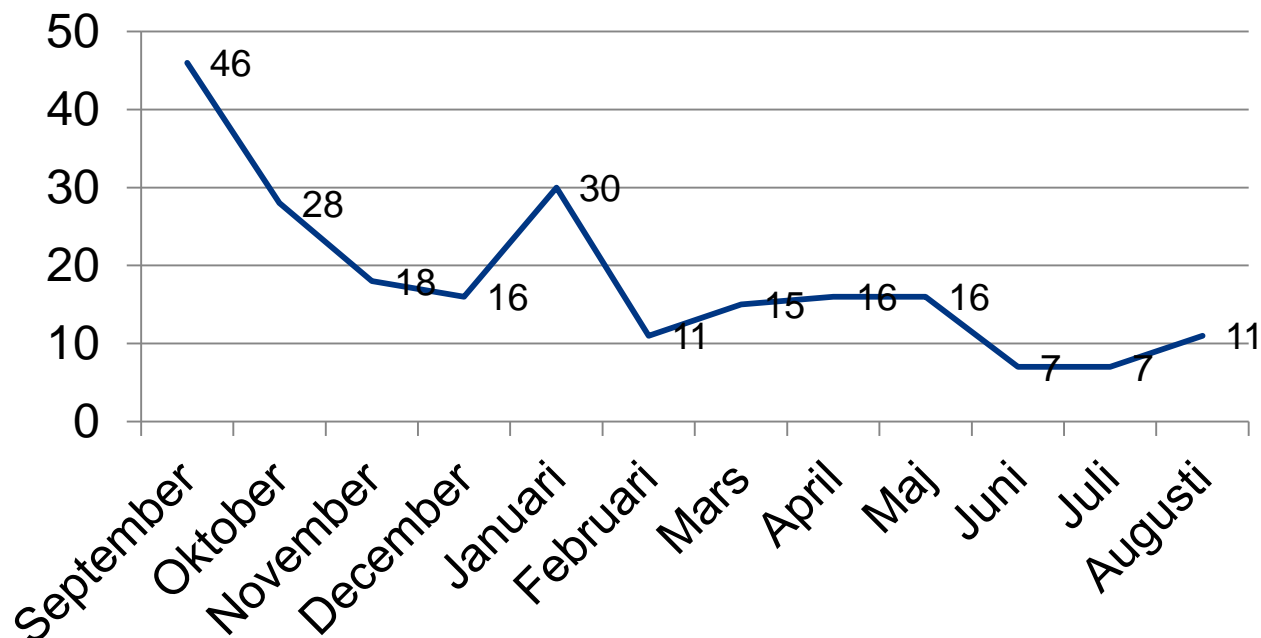



# Deltagit i arbetsprövning på en arbetsplats under månaden, under 25 år

(ANM/Arbetsförmedlingsstatistik 5310)

<b>Ekonomisk region</b>	<b>Augusti 2014</b>	<b>Juni 2015</b>	<b>Juli 2015</b>	<b>Augusti 2015</b>
Hela landet	3727	5113	3846	4050
Österbottens NTM-central	148	211	165	171
<b>Österbotten</b>	77	128	95	85
Kyrolandet	--	--	--	--
Vasa ekon. reg.	39	63	52	48
Sydösterbotten	--	--	--	--
Jakobstadsregionen	29	51	31	25
<b>Mellersta Österbotten</b>	71	83	70	86
Kaustby ekon. reg.	15	19	14	23
Karleby ekon. reg.	56	64	56	63



## Deltagit i arbetsprövning på en arbetsplats under månaden

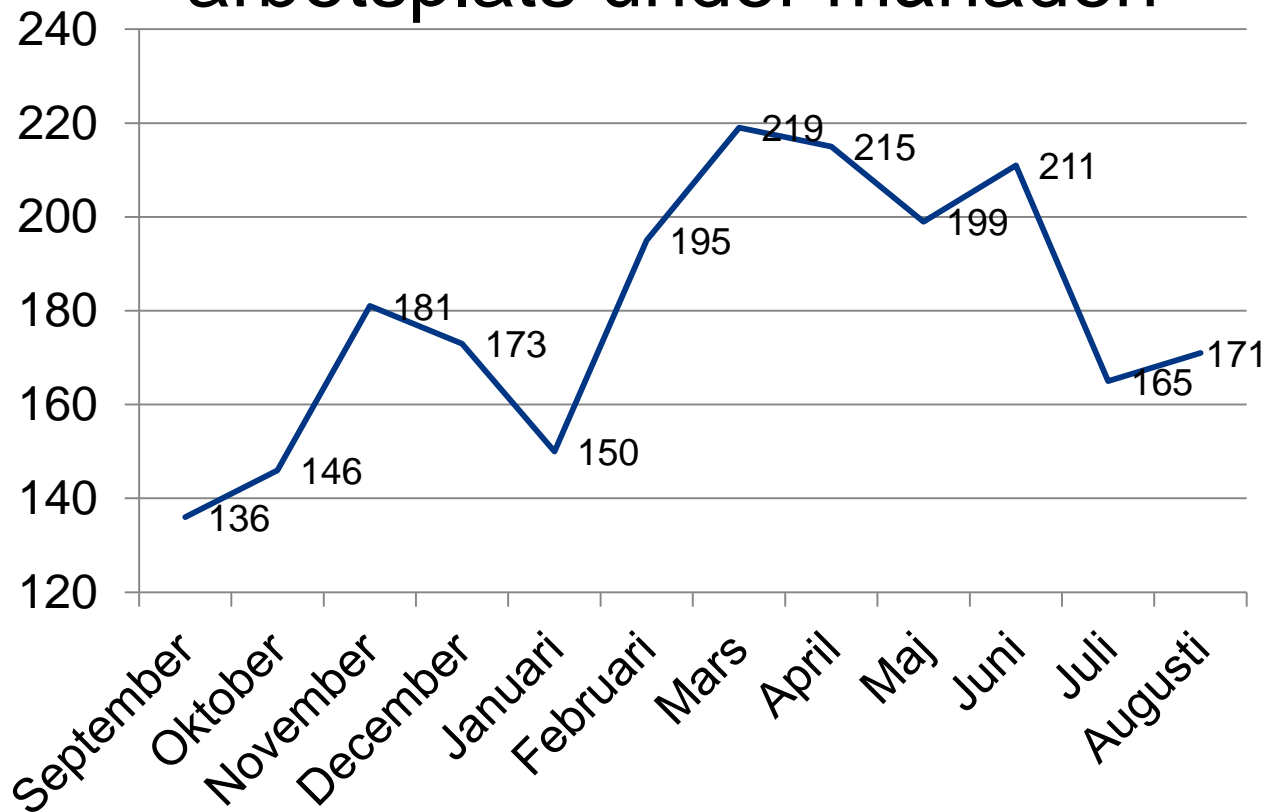





## Inledd träning, personer under 25 år

(ANM/Arbetsförmedlingsstatistik 3381)

<b>Ekonomisk region</b>	<b>Augusti 2014</b>	<b>Juni 2015</b>	<b>Juli 2015</b>	<b>Augusti 2015</b>
Hela landet	1542	1497	346	1210
Österbottens NTM-central	43	33	--	28
<b>Österbotten</b>	22	23	--	14
<b>Mellersta Österbotten</b>	21	10	--	14

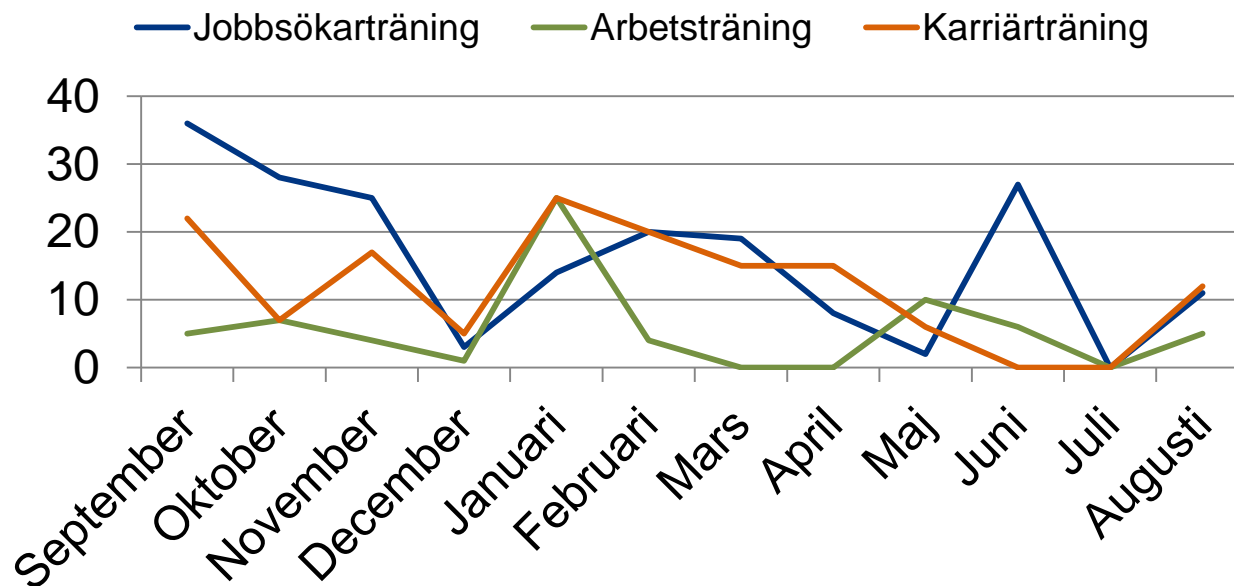



## Frivilliga studier / Inledda perioder 25-29 år

(ANM/Arbetsförmedlingsstatistik 5340)

<b>Ekonomisk region</b>	<b>Augusti 2014</b>	<b>Juni 2015</b>	<b>Juli 2015</b>	<b>Augusti 2015</b>
Hela landet	2475	216	178	3036
Österbottens NTM-central	136	7	--	155

## Inlett arbetskraftsutbildning, under 25 år

(ANM/Arbetsförmedlingsstatistik 3318)

<b>Ekonomisk region</b>	<b>Augusti 2014</b>	<b>Juni 2015</b>	<b>Juli 2015</b>	<b>Augusti 2015</b>
Hela landet	864	286	73	807
Österbottens NTM-central	36	--	--	18