



Elinkeino-, liikenne- ja ympäristökeskus
Närings-, trafik- och miljöcentralen
Centre for Economic Development, Transport and the Environment

Nuorisotakuun seuranta Pohjanmaan ELY:n alueella

Elokuu 2015

Teemu Saarinen

18.9.2015



Seurantaan liittyvä käsitteistö

- **Virta yli 3 kk työttömyyteen** = Kuukauden aikana 3 kuukauden työttömyysrajan ylittäneiden henkilöiden osuus kaikista 3 kk sitten alkaneista työttömyysjaksoista.
- **Aktivointiaste %** = TE-palveluissa laskentapäivänä olevien osuus palveluissa olleiden ja työttömien työnhakijoiden yhteissummasta
- **Vastavalmistunut** = Vastavalmistuneisiin lasketaan sellaiset henkilöt, joiden uusimman tutkinnon suorittamisesta on kulunut korkeintaan vuosi
- ***Alle 30-vuotiaiden ikäryhmään** kuuluvat myös henkilöt, jotka eivät virallisesti ole nuorisotakuun piirissä (25-29-v., jotka eivät ole vastavalmistuneita).
- **Palkkatuettu työ** = eri tahoilla alkaneet työllistämiset tuella



Nuorisotakuun piiriin kuuluvat työttömät työnhakijat Pohjanmaan ELY-keskuksen alueella

(TEM/Työnvälitystilasto 1220)

Alle 25v	2014	2015	Muutos %
Elokuun lopussa	1583 Miehet 965 Naiset 618	1774 Miehet 1041 Naiset 733	+12,1 %
Pohjanmaa	1052	1161	+10,4 %
K-Pohjanmaa	531	613	+15,4 %

25-29v Vastavalmistuneet	2014	2015	Muutos %
Elokuun lopussa	101 Miehet 57 Naiset 44	115 Miehet 75 Naiset 40	+13,9 %
Pohjanmaa	66	80	+21,2 %
K-Pohjanmaa	35	35	+0,0 %



Elinkeino-, liikenne- ja ympäristökeskus
Närings-, trafik- och miljöcentralen
Centre for Economic Development, Transport and the Environment

Alle 25-vuotiaiden työttömyysaste

(TEM/Työnvälitystilasto 1263)

	Työttömyys aste %	Pohjanmaa	K- Pohjanmaa
2015 Elokuu	12,9 %	11,3 %	17,4 %
2014 Elokuu	11,8 %	10,6 %	15,3 %



Alle 25-vuotiaat työttömät

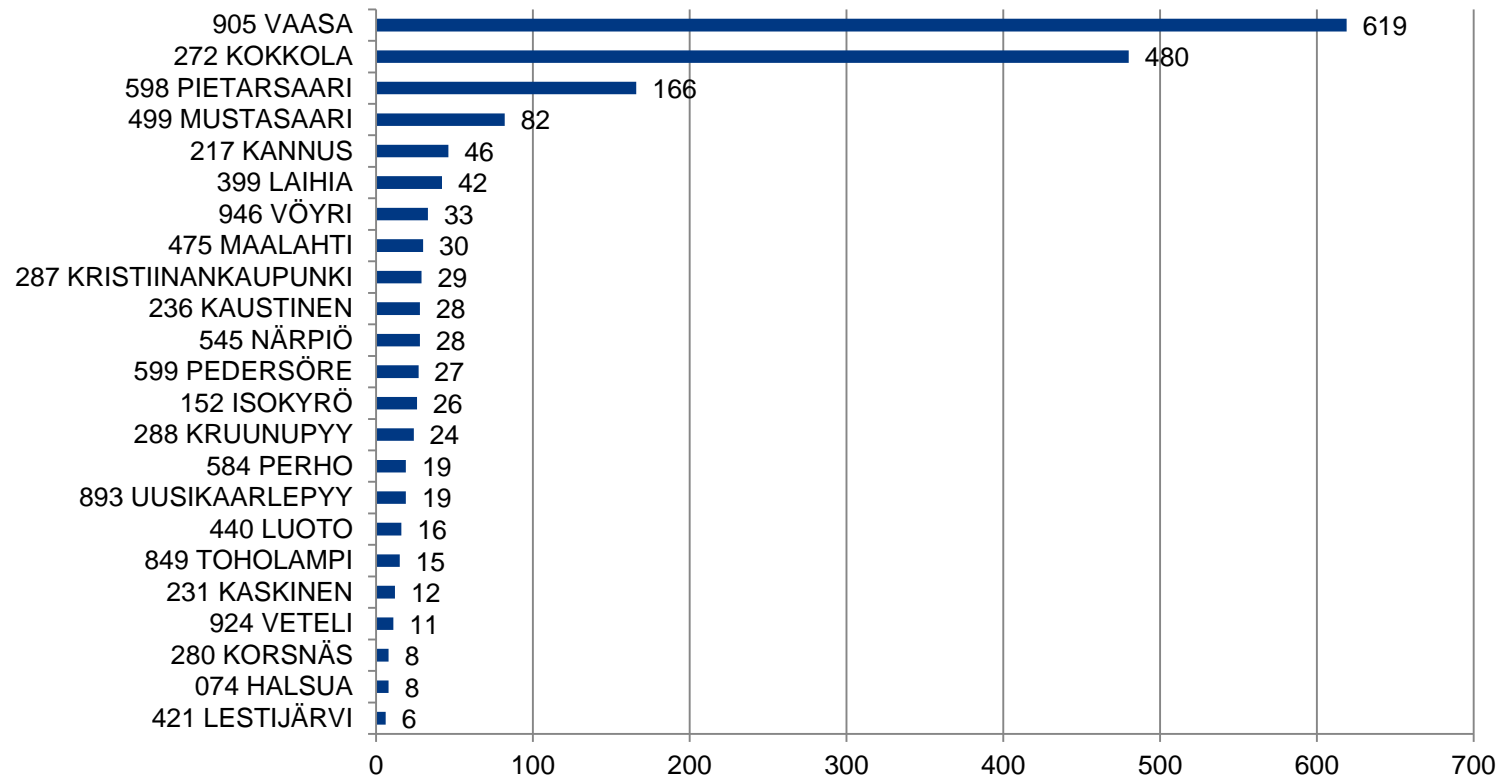



Alle 25-vuotiaat työttömät

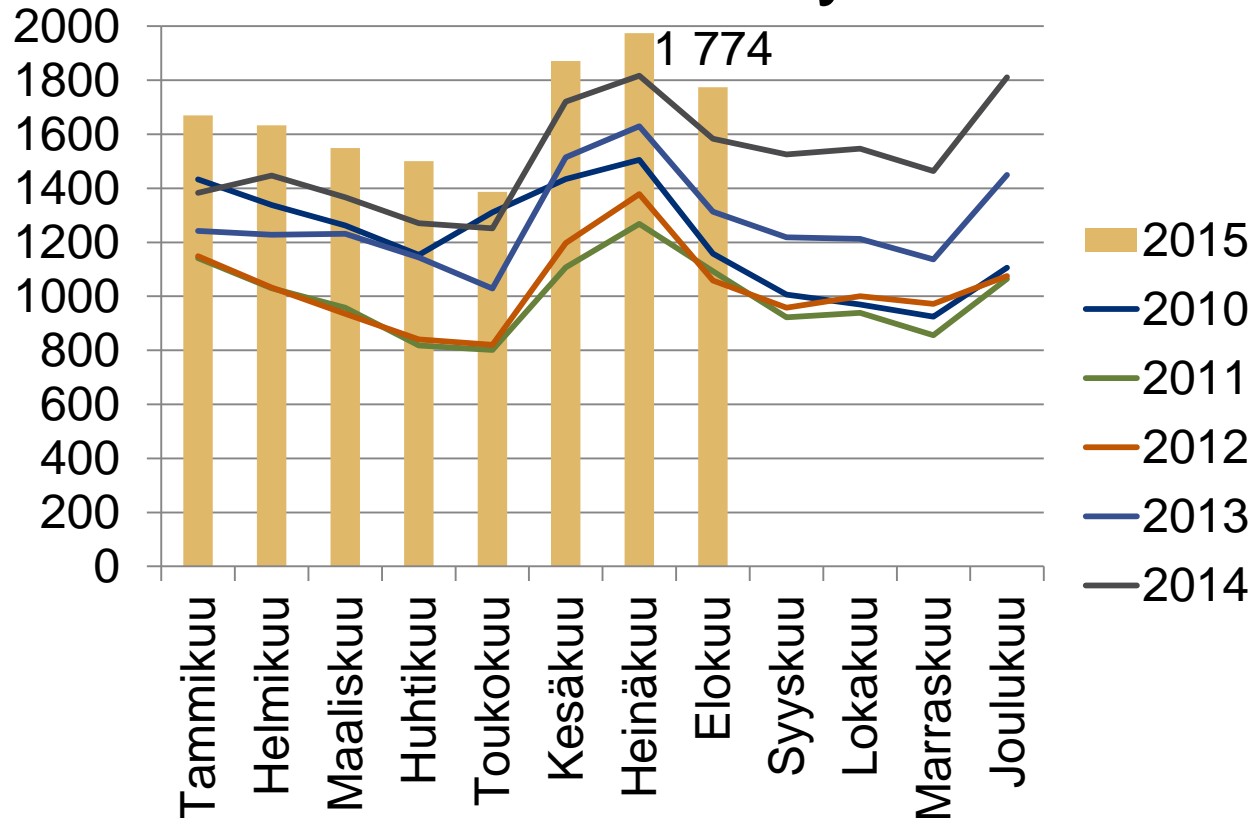



Alle 25-vuotiaat työttömät työnhakijat kuukauden lopussa Pohjanmaan ELY-keskuksen alueella sekä työttömyyden vuosimuutos

(TEM/Työvälytystilasto 1215)

— Alle 25-v. työttömät Vuosimuutos %

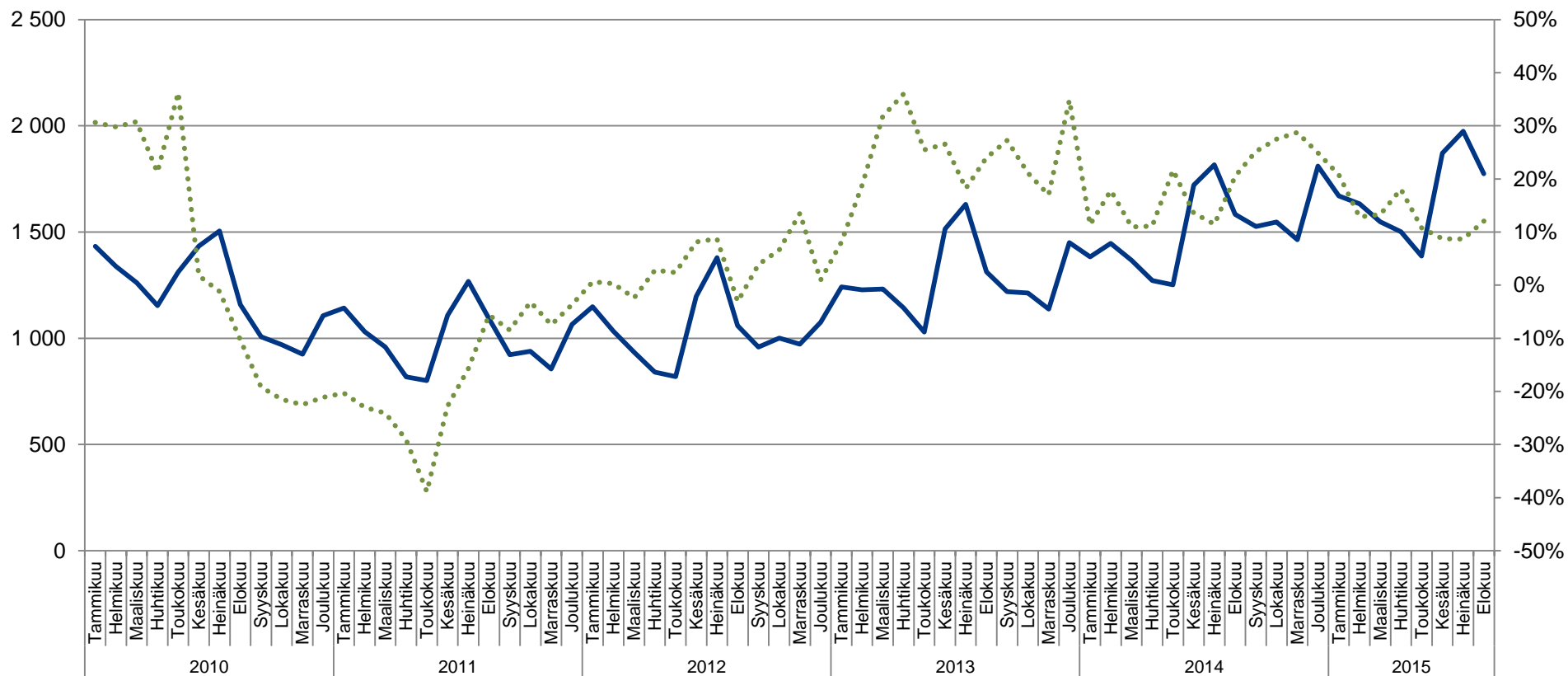



Alle 25-vuotiaat työttömät työnhakijat kuukauden lopussa työnhaun keston mukaan Pohjanmaan ELY-keskuksen alueella

(TEM/Työnvälitystilasto 1207)

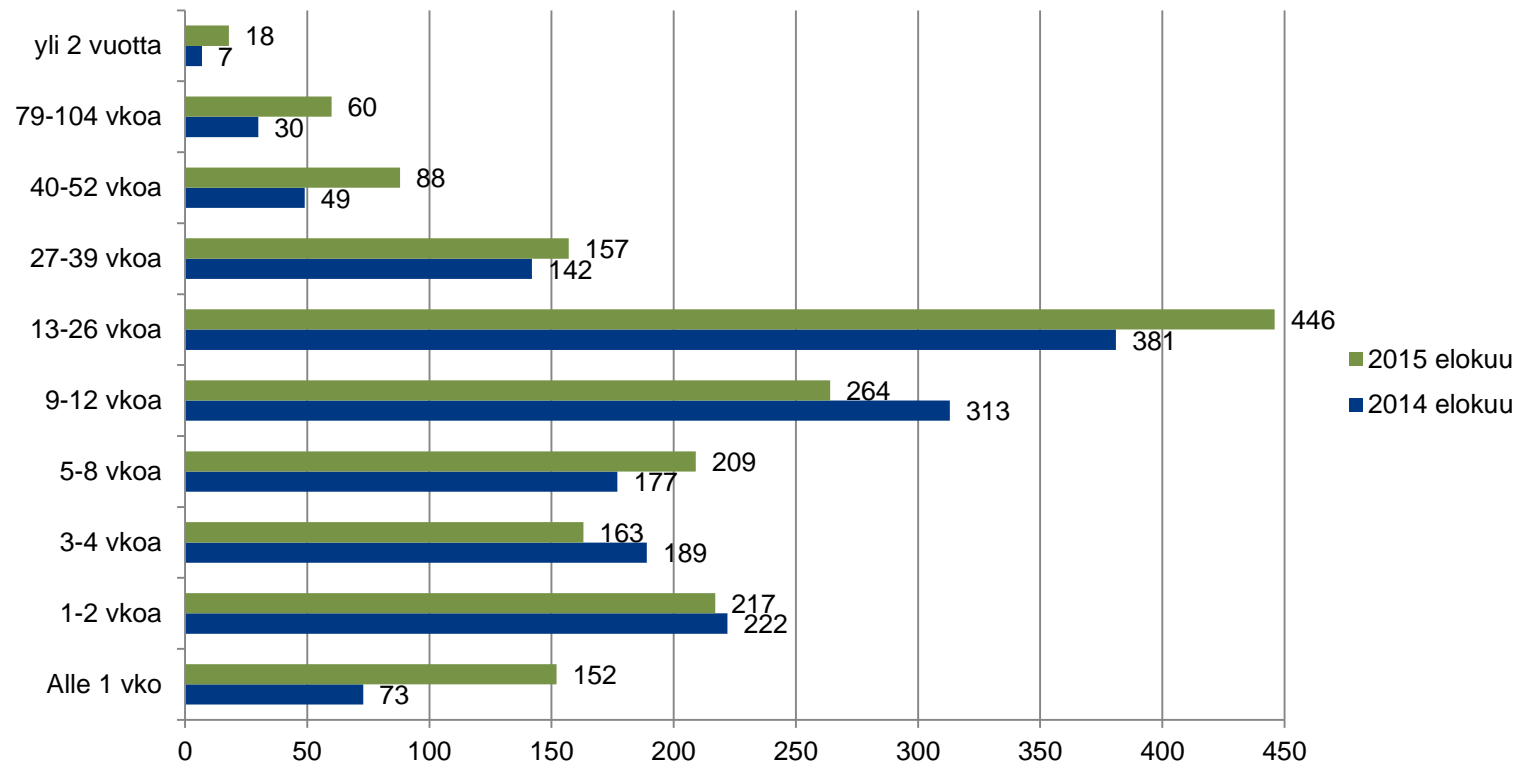



Alle 25-vuotiaat työttömät työnhakijat kuukauden lopussa koulutusasteittain seutukunnissa

(TEM/Työnvälitystilasto 1215)

Koulutusaste	POH ELY	Pohjanmaa	Kyrönmaan sk	Vaasan sk	Suupohjan rsk	Pietarsaaren sk	K-Pohjanmaa	Kaustisen sk	Kokkolan sk
Alempi perusaste	11	10
Ylempi perusaste	308	212	7	145	10	50	96	12	84
Keskiaste	1274	798	56	533	48	161	476	69	407
Alin korkea-aste	41	27	..	14	..	11	14
Alempi korkea-kouluaste	50	36	..	17	..	15	14
Ylempi korkea-kouluaste	12	6
Muut	78	69	..	47	..	14	9



25-29 -vuotiaat työttömät

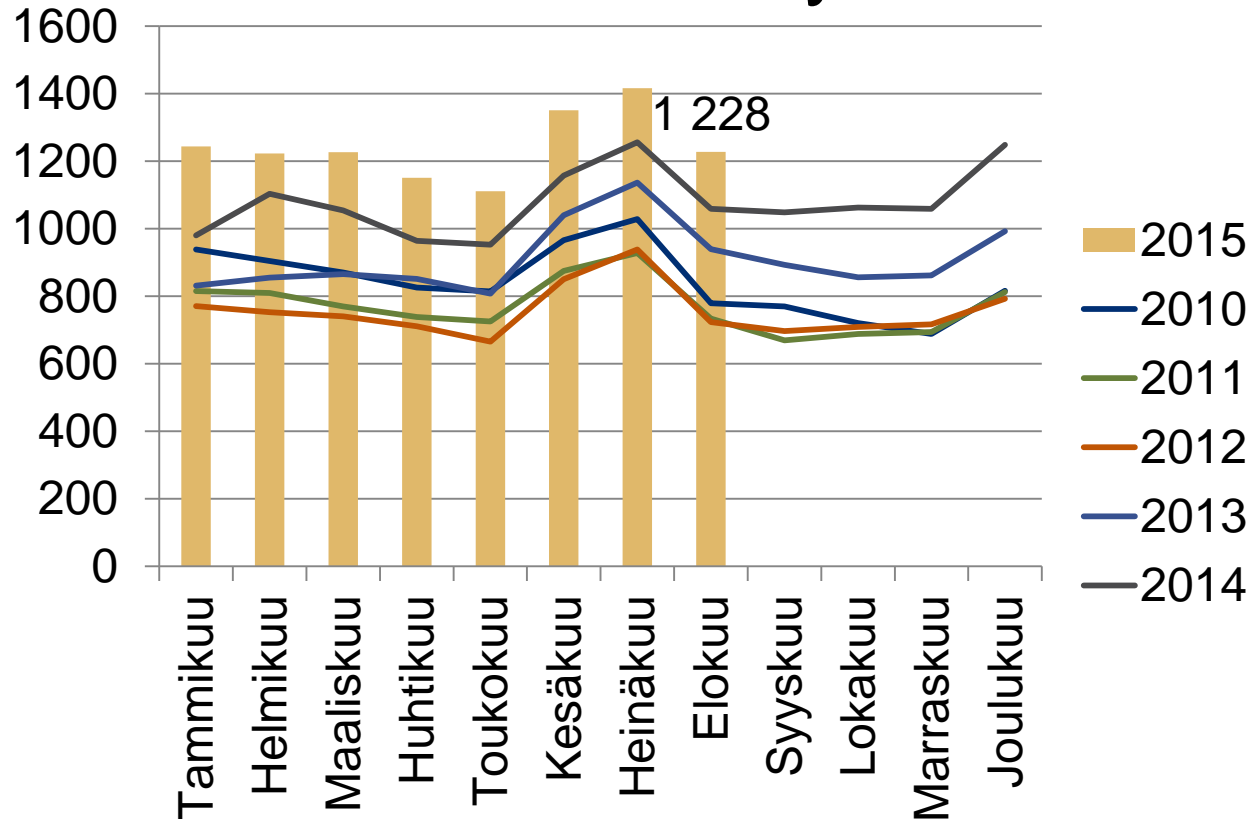



25-29 –vuotiaat vastavalmistuneet työttömät työnhakijat kuukauden lopussa Pohjanmaan ELY-keskuksen alueella sekä työttömyyden vuosimuutos (TEM/Työnvälitystilasto 1215)

— 25-29-v. vastavalmistuneet Vuosimuutos %

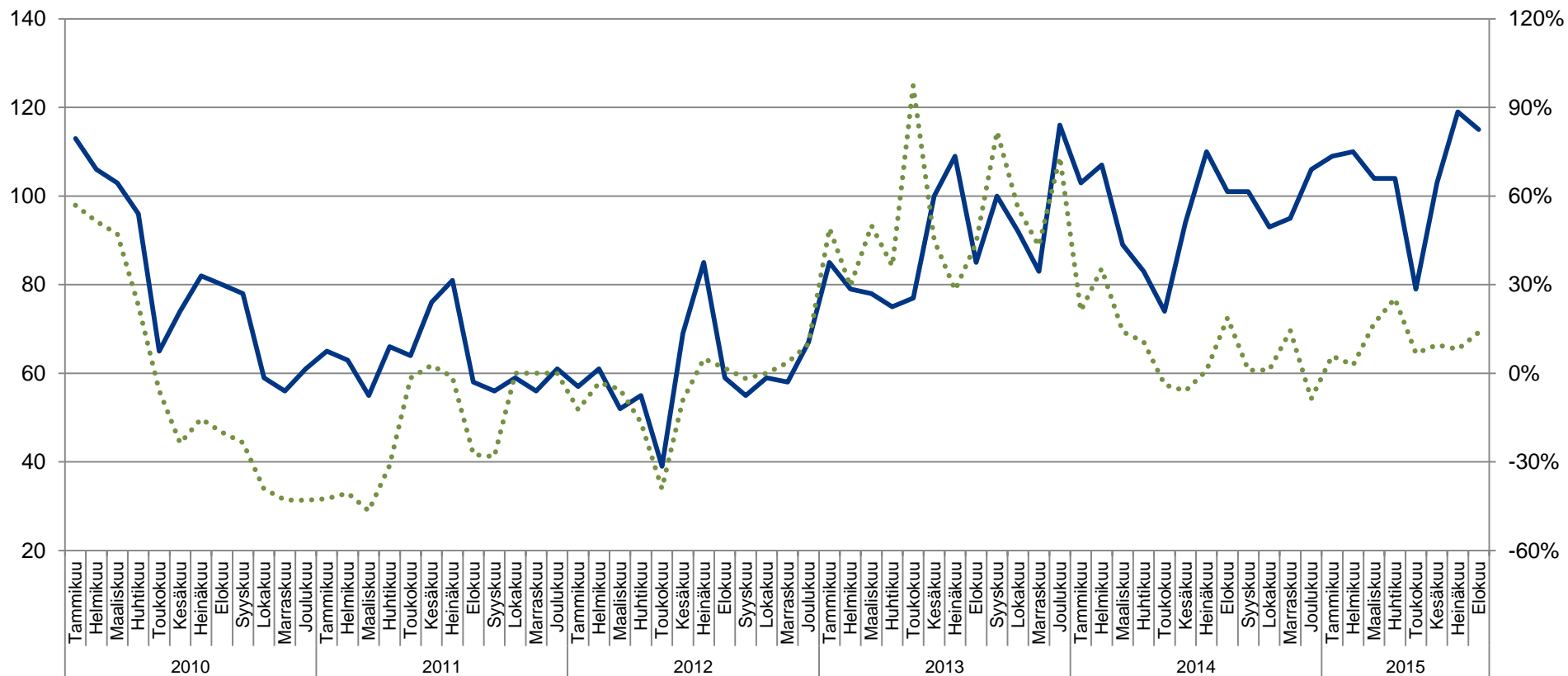



25-29 –vuotiaat vastavalmistuneet työttömät työnhakijat laskentapäivänä työhaun keston mukaan Pohjanmaan ELY-keskuksen alueella (TEM/Työnvälitystilasto 1207)

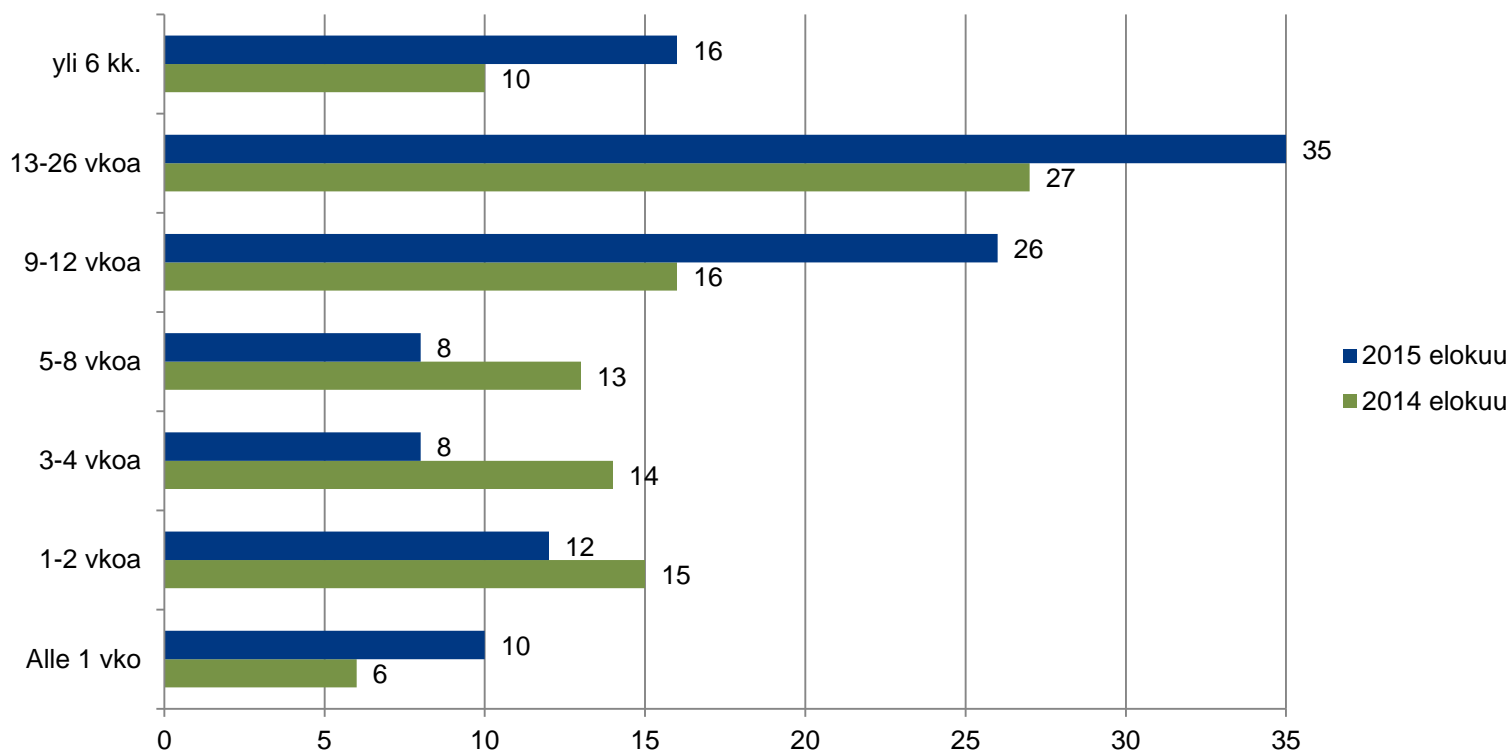



Työttömien alle 25-vuotiaiden nuorten virta yli 3kk työttömyyteen, seutukunnittain (TEM/Työvälytystilasto 1355)

Seutukunta	Elokuu 2014	Elokuu 2015	Elokuu 2015 Miehet	Elokuu 2015 Naiset
Koko maa	35,7 %	41,0 %	42,6 %	39,3 %
POH ELY	33,7 %	37,7 %	42,7 %	31,9 %
Pohjanmaa	33,9 %	42,6 %	45,2 %	38,6 %
Kyrönmaan sk	60,0 %	27,8 %	36,4 %	14,3 %
Vaasan sk	36,6 %	51,0 %	57,8 %	41,3 %
Suupohjan rsk	11,5 %	41,7 %	46,2 %	36,4 %
Pietarsaaren sk	32,4 %	31,0 %	25,9 %	39,4 %
K-Pohjanmaa	33,6 %	30,5 %	37,6 %	24,5 %
Kaustisen sk	35,4 %	30,6 %	44,4 %	25,9 %
Kokkolan sk	33,2 %	30,5 %	36,8 %	24,0 %



Pohjanmaan ELY-keskuksen alueen työttömien alle 25-vuotiaiden nuorten virta yli 3kk työttömyyteen

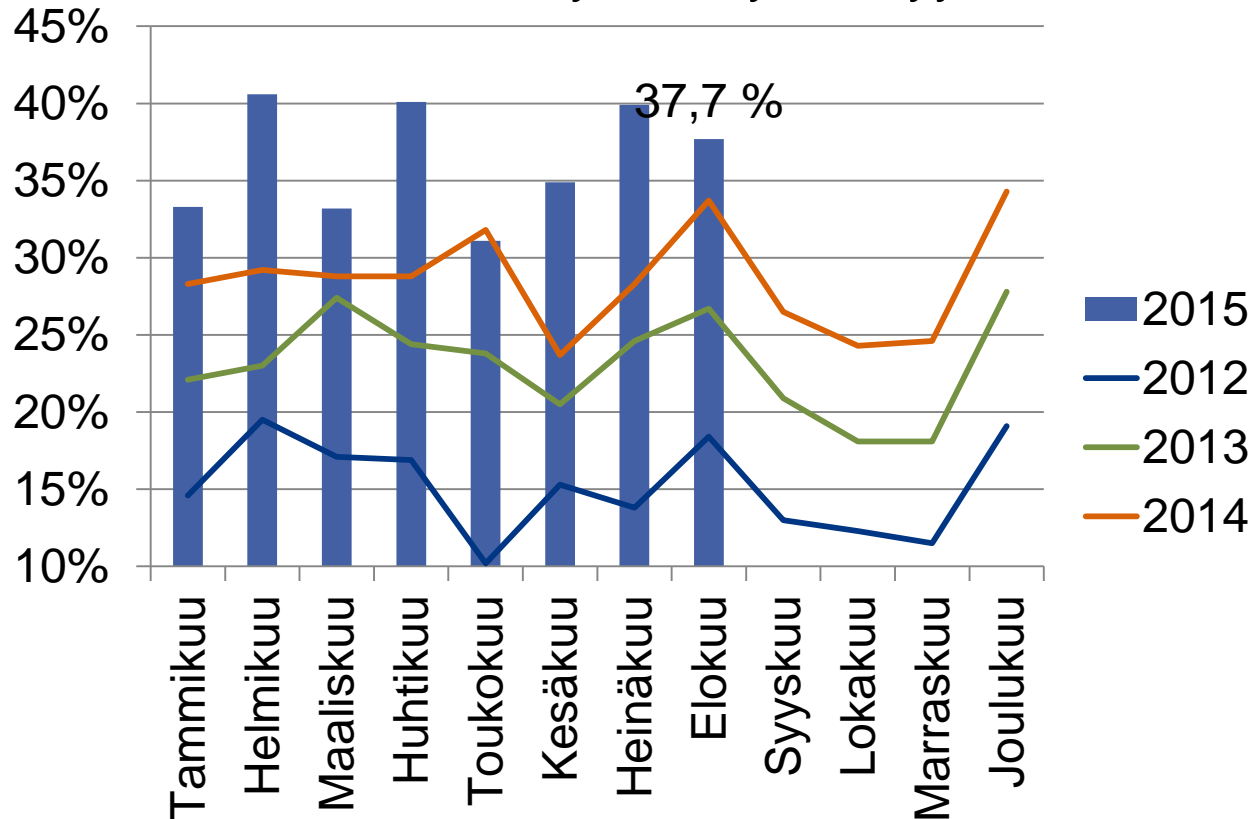



Työttömien vastavalmistuneiden 25-29-vuotiaiden virta yli 3kk työttömyyteen, seutukunnittain (TEM/Työnvälitystilasto 1355)

Seutukunta	Elokuu 2014	Elokuu 2015	Elokuu 2015 Miehet	Elokuu 2015 Naiset
Koko maa	44,1 %	57,1 %	68,0 %	49,6 %
POH ELY	47,1 %	54,5 %	75,0 %	35,3 %
Pohjanmaa	47,4 %	47,6 %	63,6 %	30,0 %
Kyrönmaan sk	0,0 %	50,0 %	50,0 %	0,0 %
Vaasan sk	42,9 %	50,0 %	83,3 %	30,0 %
Suupohjan rsk	0,0 %	0,0 %	0,0 %	0,0 %
Pietarsaaren sk	75,0 %	33,3 %	33,3 %	0,0 %
K-Pohjanmaa	46,7 %	66,7 %	100,0 %	42,9 %
Kaustisen sk	0,0%	33,3 %	100,0 %	0,0 %
Kokkolan sk	58,3 %	77,8 %	100,0 %	60,0 %



Alle 25v. aktivointiaste seutukunnittain

(TEM/Työnvälitystilasto 4250)

Seutukunta	Elokuu 2014	Elokuu 2015	Elokuu 2015 Miehet	Elokuu 2015 Naiset
Koko maa	31,9 %	25,8 %	24,8 %	27,1 %
POH ELY	36,0 %	27,7 %	26,6 %	29,2 %
Pohjanmaa	35,6 %	27,1 %	25,4 %	29,4 %
Kyrönmaan sk	34,3 %	28,4 %	29,7 %	25,8 %
Vaasan sk	31,6 %	23,6 %	21,7 %	26,7 %
Suupohjan rsk	41,5 %	33,0 %	35,8 %	30,0 %
Pietarsaaren sk	44,0 %	34,2 %	32,8 %	35,7 %
K-Pohjanmaa	36,6 %	29,0 %	29,0 %	28,9 %
Kaustisen sk	38,9 %	39,6 %	37,7 %	41,3 %
Kokkolan sk	36,2 %	26,8 %	27,5 %	25,9 %



Pohjanmaan ELY-alueen alle 25v. aktivointiaste

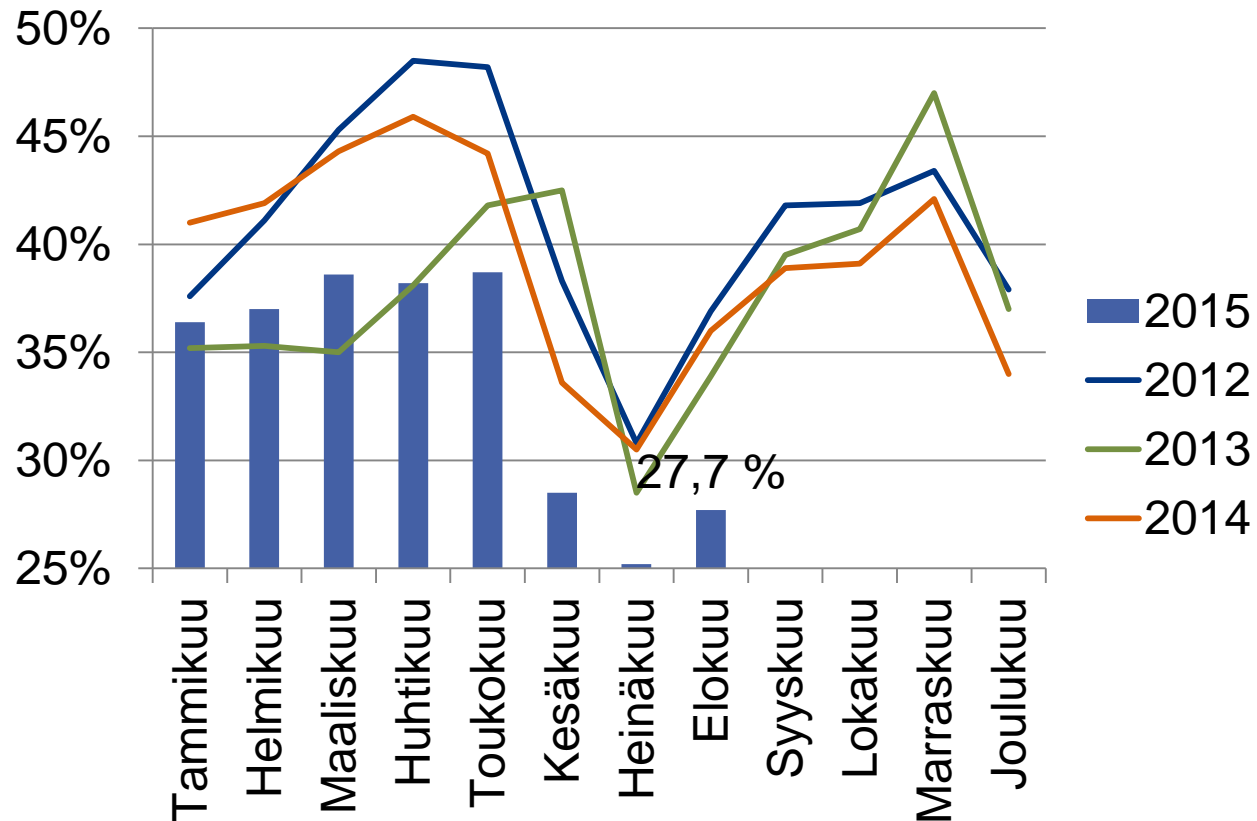



Alle 25v työttömille nuorille tehty suunnitelma ennen 3kk työttömyyden ylittymistä, seutukunnittain

(TEM/Työnvälitystilasto 1450, työllistymis-, kotoutumis-, aktivointisuunnitelma)

Seutukunta	2014 I-VIII %	2015 I-VIII %	2015 I-VIII Miehet	2015 I-VIII Naiset
Koko maa	92,8 %	91,0 %	91,2 %	90,7 %
POH ELY	95,3 %	94,9 %	94,7 %	95,1 %
Pohjanmaa	94,4 %	93,3 %	92,7 %	94,4 %
Kyrönmaan sk	95,8 %	92,3 %	90,9 %	94,7 %
Vaasan sk	94,0 %	92,0 %	92,0 %	91,9 %
Suupohjan rsk	95,2 %	95,6 %	92,7 %	100,0 %
Pietarsaaren sk	94,9 %	97,1 %	96,2 %	98,6 %
K-Pohjanmaa	97,1 %	97,9 %	99,0 %	96,2 %
Kaustisen sk	94,9 %	100,0 %	100,0 %	100,0 %
Kokkolan sk	97,4 %	97,5 %	98,8 %	95,6 %



Työttömiä nuoria alle 25v työllistynyt avoimille työmarkkinoille

(TEM/Työnvälitystilasto 1315)

Seutukunta	Elokuu 2014	Kesäkuu 2015	Heinäkuu 2015	Elokuu 2015
Koko maa	4849	4941	3104	5515
POH ELY	208	206	95	216
Pohjanmaa	123	113	56	146
Kyrönmaan sk	8	9	--	10
Vaasan sk	70	61	38	92
Suupohjan rsk	11	12	--	10
Pietarsaaren sk	34	31	14	34
K-Pohjanmaa	85	93	39	70
Kaustisen sk	17	26	10	24
Kokkolan sk	68	67	29	46



Nuoria alle 25v. työllistynyt avoimille työmarkkinoille

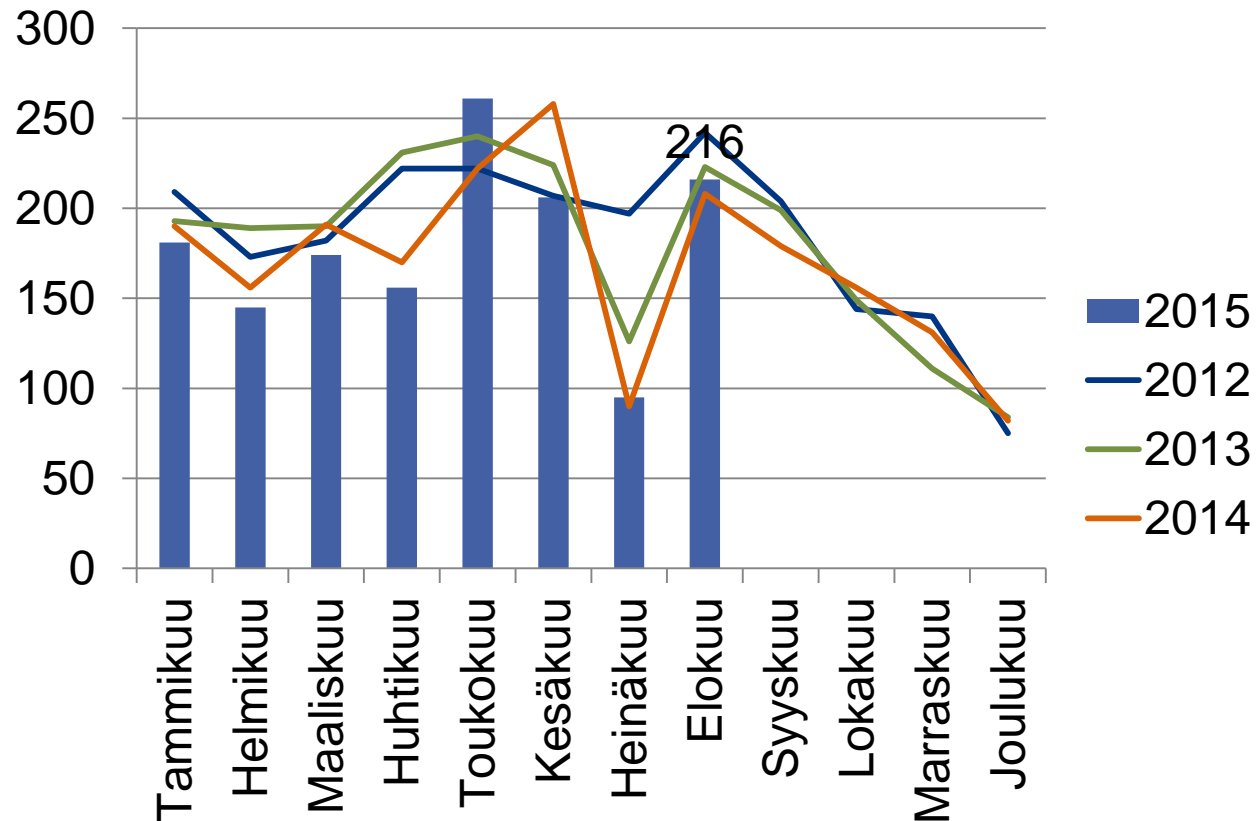



Palkkatuettutyö, nuoret alle 25v

(TEM/Työnvälitystilasto 4320, alkaneet työllistämiset)

Seutukunta	Elokuu 2014	Kesäkuu 2015	Heinäkuu 2015	Elokuu 2015
Koko maa	1266	624	186	339
POH ELY	59	17	6	23
Pohjanmaa	42	8	--	11
K-Pohjanmaa	17	9	--	12

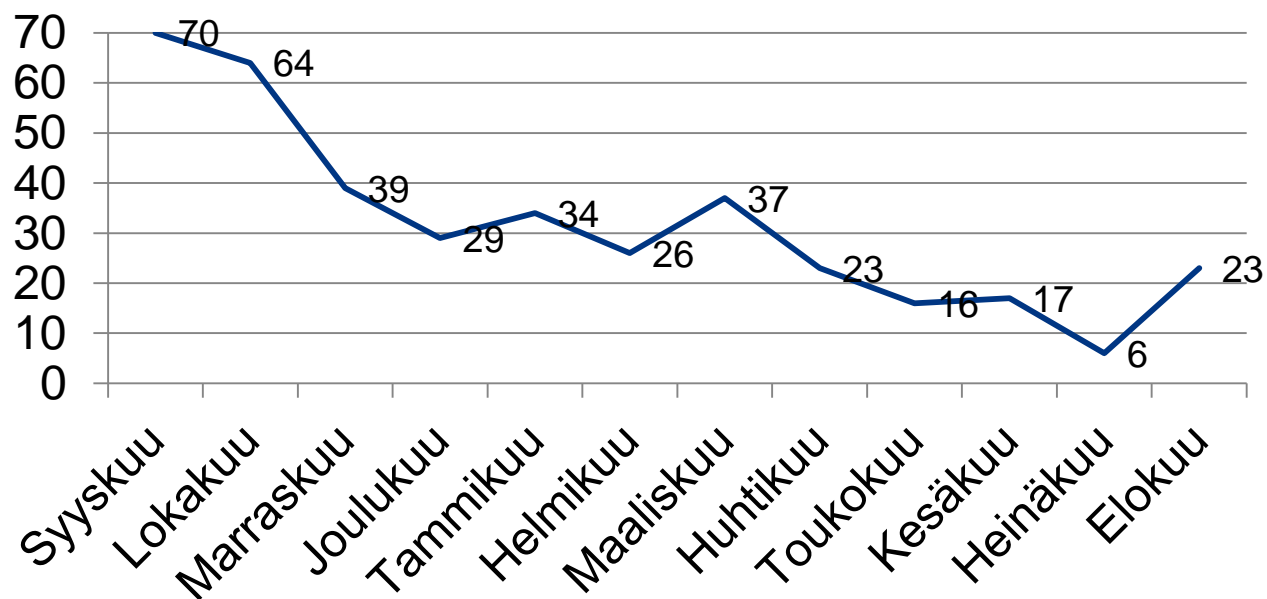



Palkkatuettutyö, 25-29v.

(TEM/Työnvälitystilasto 4320, alkaneet työllistämiset)

Seutukunta	Elokuu 2014	Kesäkuu 2015	Heinäkuu 2015	Elokuu 2015
Koko maa	631	273	133	199
POH ELY	19	7	7	11

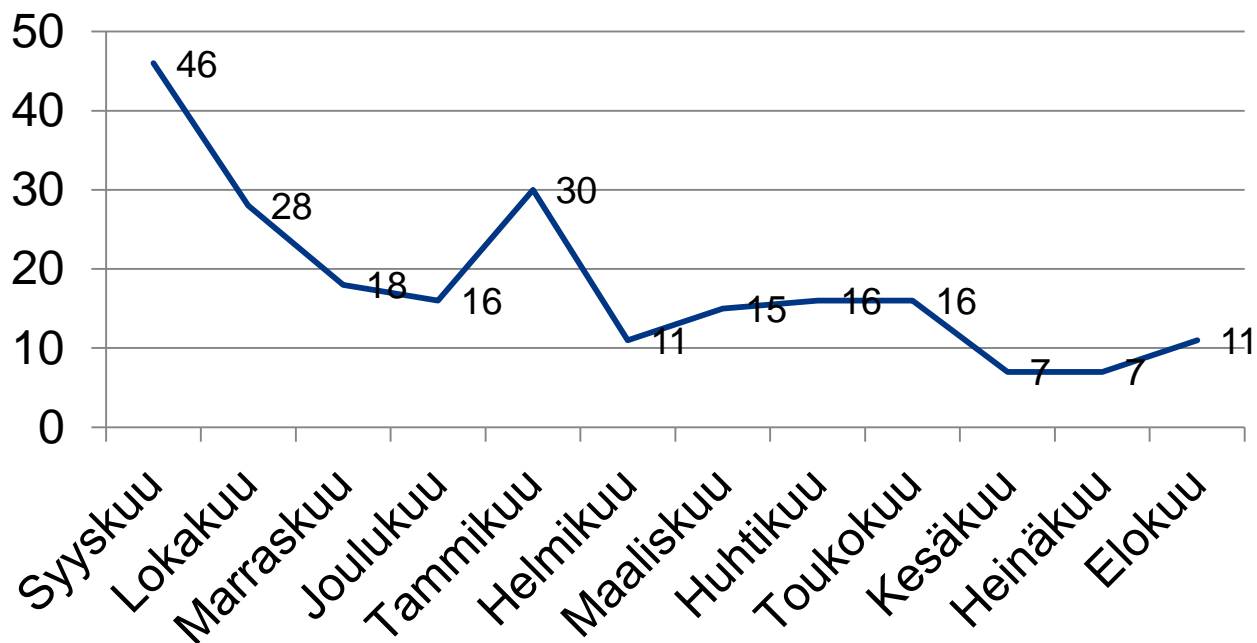



Työkokeilussa työpaikalla kuukauden aikana, alle 25v

(TEM/Työnvälitystilasto 5310)

Seutukunta	Elokuu 2014	Kesäkuu 2015	Heinäkuu 2015	Elokuu 2015
Koko maa	3727	5113	3846	4050
POH ELY	148	211	165	171
Pohjanmaa	77	128	95	85
Kyrönmaan sk	--	--	--	--
Vaasan sk	39	63	52	48
Suupohjan rsk	--	--	--	--
Pietarsaaren sk	29	51	31	25
K-Pohjanmaa	71	83	70	86
Kaustisen sk	15	19	14	23
Kokkolan sk	56	64	56	63



Työkokeilussa työpaikalla kuukauden aikana

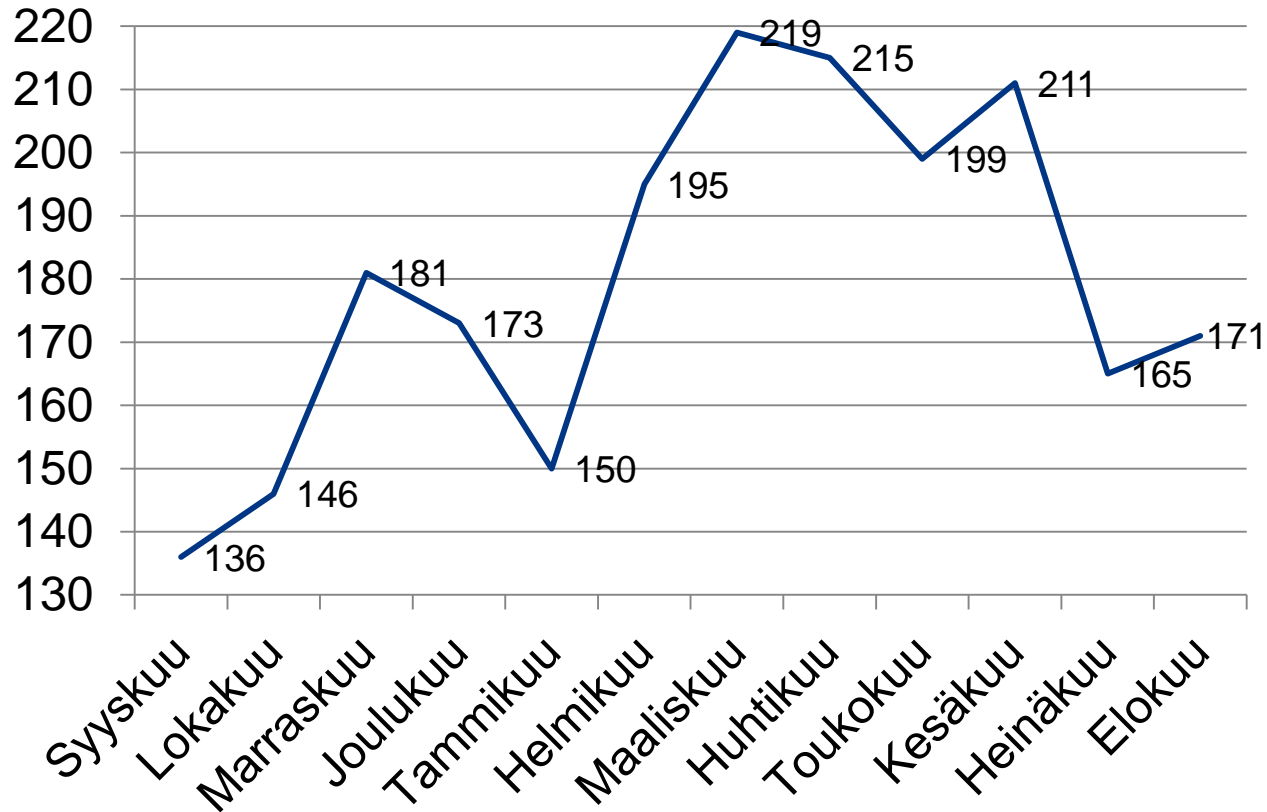



Valmennus alkanut, alle 25v

(TEM/työvälytystilasto 3381, lähetävä ELY)

Seutukunta	Elokuu 2014	Kesäkuu 2015	Heinäkuu 2015	Elokuu 2015
Koko maa	1542	1497	346	1210
POH ELY	43	33	--	28
Pohjanmaa	22	23	--	14
K-Pohjanmaa	21	10	--	14

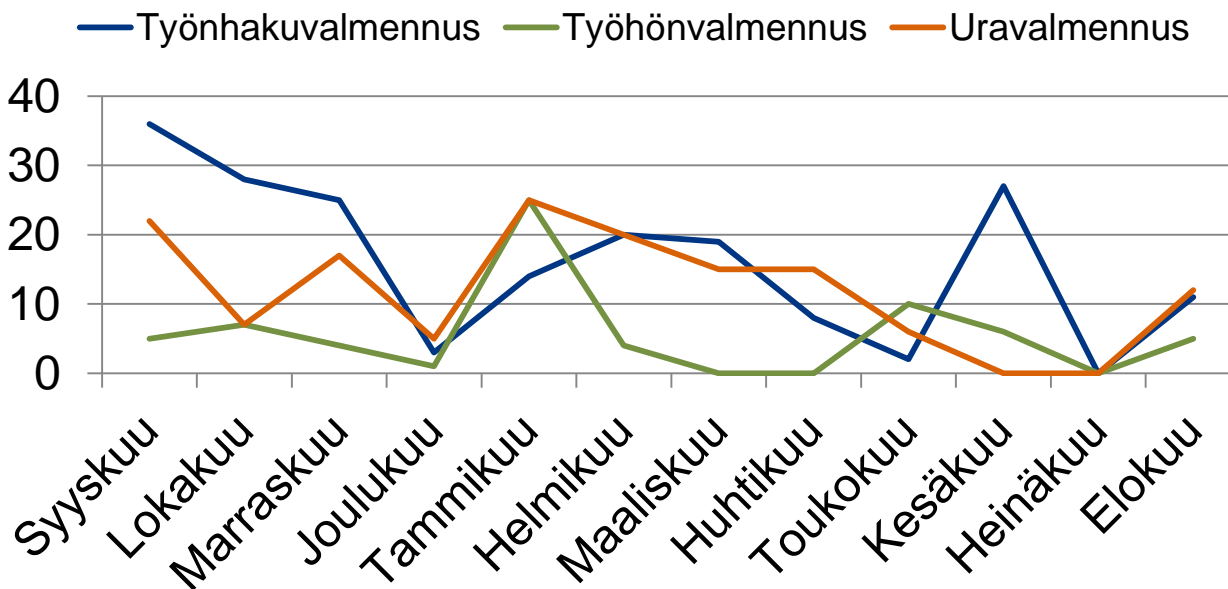



Omaehtoinen opiskelu / Alkaneet jaksot 25-29v.

(TEM/Työnvälitystilasto 5340)

Seutukunta	Elokuu 2014	Kesäkuu 2015	Heinäkuu 2015	Elokuu 2015
Koko maa	2475	216	178	3036
POH ELY	136	7	--	155

Aloittanut työvoimakoulutuksessa, alle 25v

(TEM/Työnvälitystilasto 3318)

Seutukunta	Elokuu 2014	Kesäkuu 2015	Heinäkuu 2015	Elokuu 2015
Koko maa	864	286	73	807
POH ELY	36	--	--	18