



Uppföljning av ungdoms- garantin på Österbottens NTM-centrals område 2015

Teemu Saarinen

20.1.2016



Begrepp som gäller uppföljningen

- **Flöde till arbetslöshet som varat längre än 3 månader =** Andelen personer som under månaden överskridit gränsen för 3 månaders arbetslöshet av alla arbetslöshetsperioder som inleddes för 3 månader sedan.
- **Aktiveringsgrad % =** Andelen personer som på beräkningsdagen omfattades av arbets- och näringstjänster av det sammanlagda antalet personer som omfattas av tjänster och arbetslösa arbetssökande
- **Nyutexaminerad =** Till nyutexaminerade räknas personer som avlagt sin senaste examen för högst ett år sedan
- ***Till åldersgruppen personer under 30 år** hör också personer som officiellt inte omfattas av ungdomsgarantin (25-29-åringar, som inte är nyutexaminerade).
- **Lönesubventionerat arbete =** understödda sysselsättningsperioder vid olika instanser



Arbetslösa arbetssökande som omfattas av ungdomsgarantin på Österbottens NTM-centrals område

(ANM/Arbetsförmedlingsstatistik 1220)

Under 25 år	2014	2015	Ändring %
	1522 Män 956 Kvinnor 566	1667 Män 1032 Kvinnor 635	+9,5 %
Österbotten	988	1096	+10,9 %
M.Österbotten	534	571	+6,9 %

25-29 år Nytexaminerade	2014	2015	Ändring %
	97 Män 58 Kvinnor 39	113 Män 68 Kvinnor 44	+16,5 %
Österbotten	68	78	+14,7 %
M.Österbotten	29	35	+20,7 %



Arbetslöshetsgraden hos personer under 25 år

(ANM/Arbetsförmedlingsstatistik 1263)

	Arbetslös- hetsgrad %	Österbotten	Mellersta Österbotten
2015	12,1 %	10,7 %	16,3 %
2014	11,4 %	10,0 %	15,3 %



Arbetslösa under 25 år

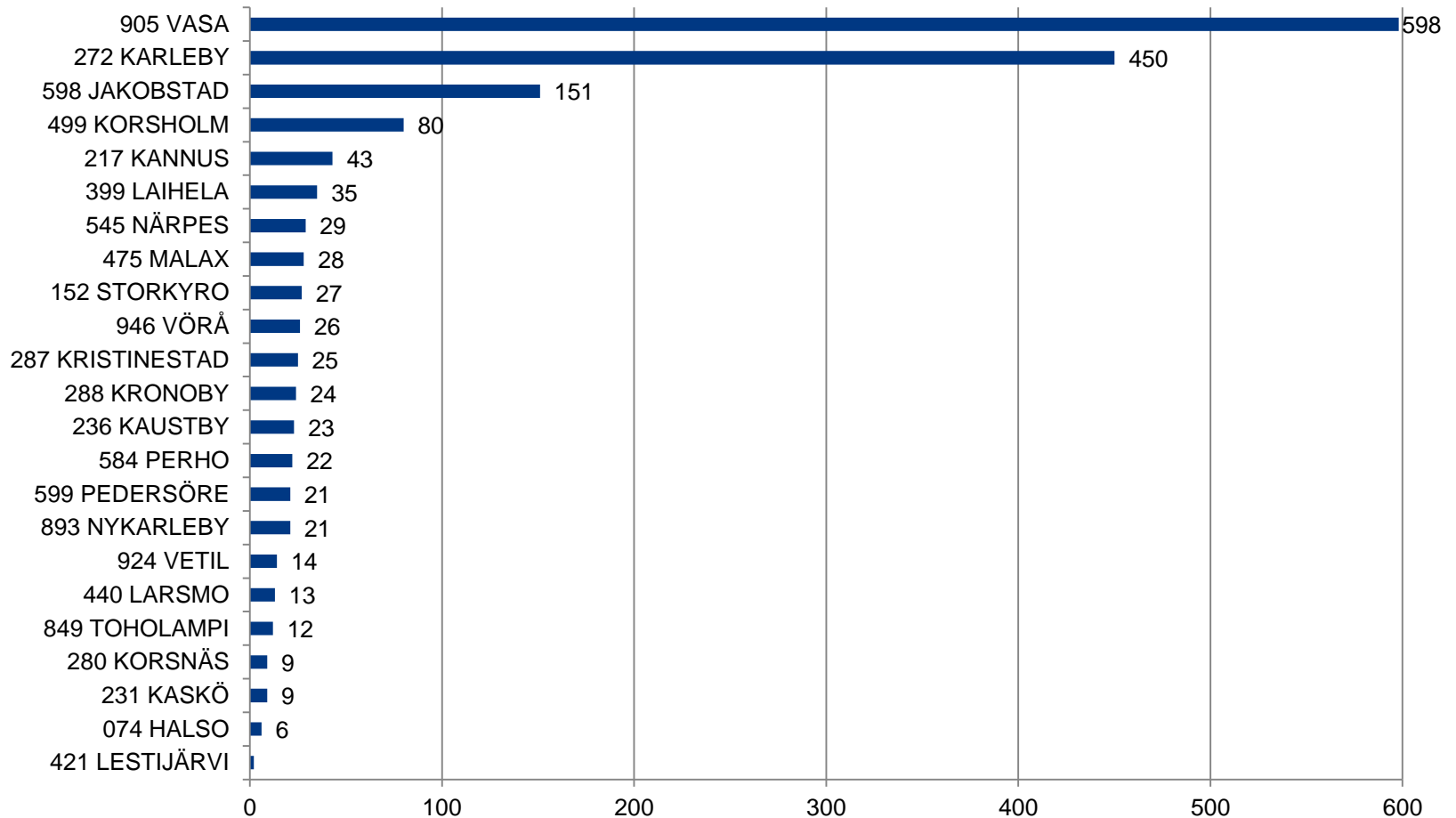



Arbetslösa under 25 år

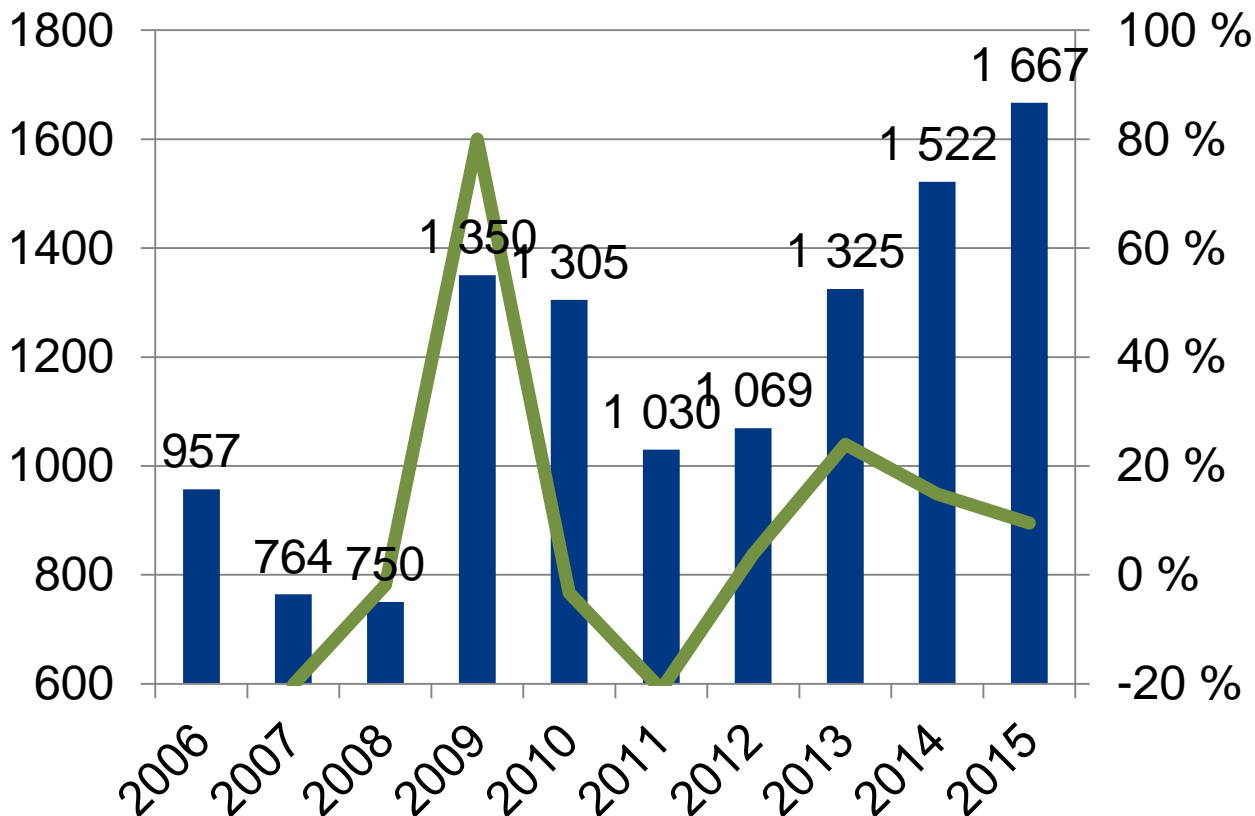



Arbetslösa arbetssökande under 25 år enligt jobbsökningens längd på Österbottens NTM-centrals område

(ANM/Arbetsförmedlingsstatistik 1207)

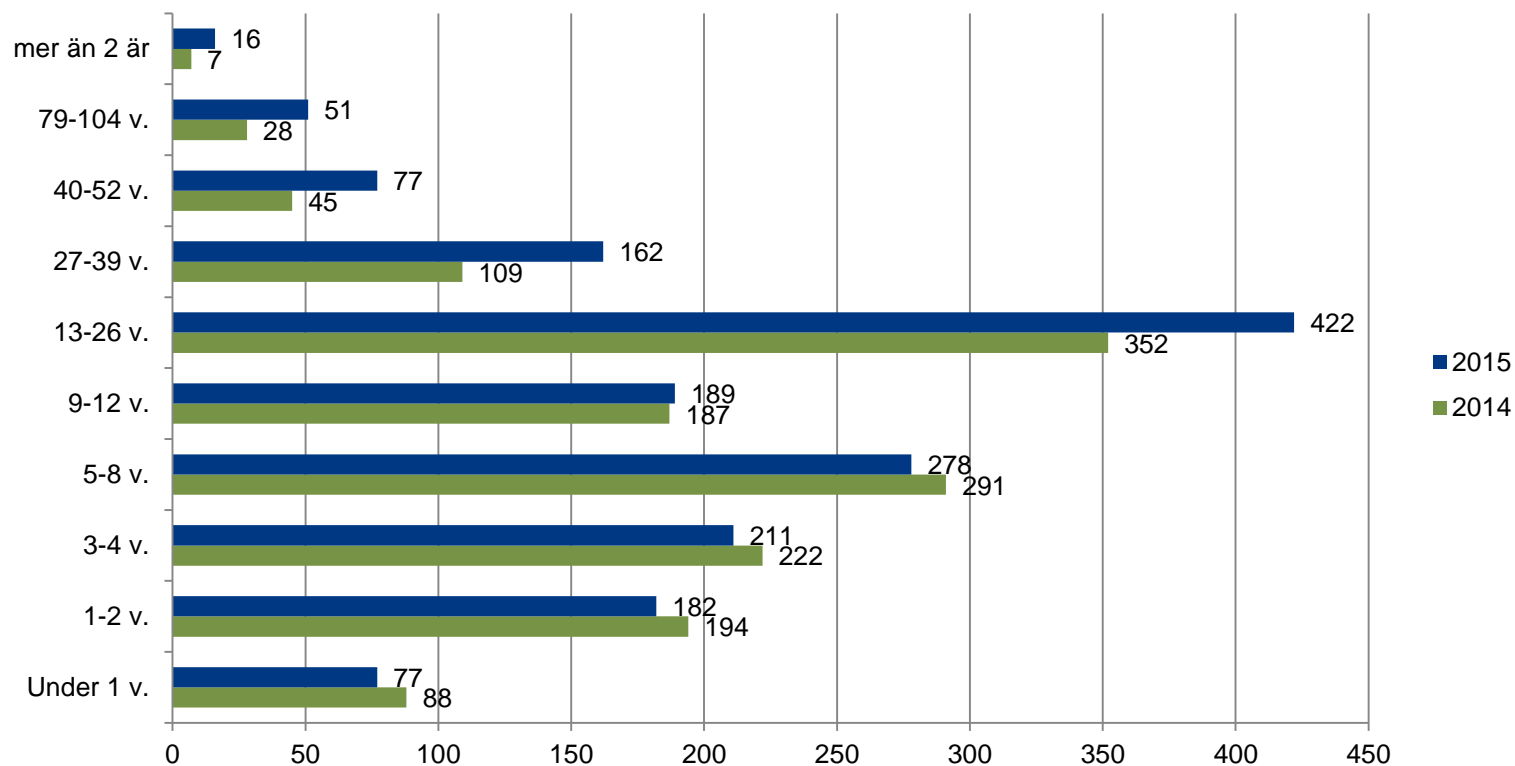



Arbetslösa arbetssökande under 25 år enligt utbildningsnivå i de ekonomiska regionerna

(ANM/Arbetsförmedlingsstatistik 1215)

Utbildningsnivå	Österbottens NTM-central	Öster-botten	Kyrolandet	Vasa ekon. reg.	Sydöster-botten	Jakobstads-regionen	Mellersta Öster-botten	Kaustby ekon. reg.	Karleby ekon. reg.
Lägre grundnivå	12	8
Högre Grundnivå	298	203	7	138	9	48	95	15	80
Mellannivå	1198	754	51	515	43	145	444	58	386
Lägsta högre nivå	39	29	..	15	..	13	9
Lägre högskolenivå	50	34	..	21	..	10	16
Högre högskolenivå	9	5
Okänd	62	56	..	39	..	10	6



Arbetslösa i åldern 25-29 år

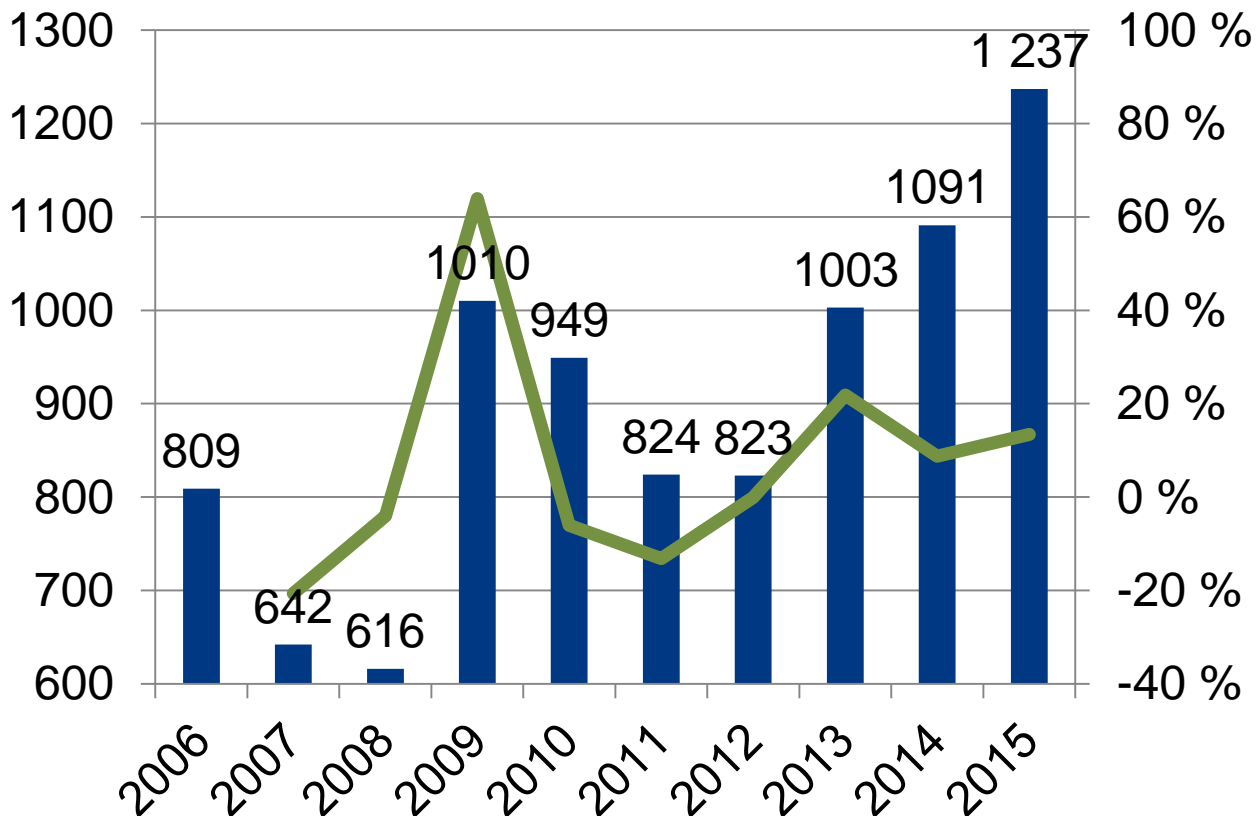



Nyutexaminerade arbetslösa arbetssökande i åldern 25-29 år enligt jobsökningens längd på Österbottens NTM-centrals område (ANM/Arbetsförmedlingsstatistik 1207)

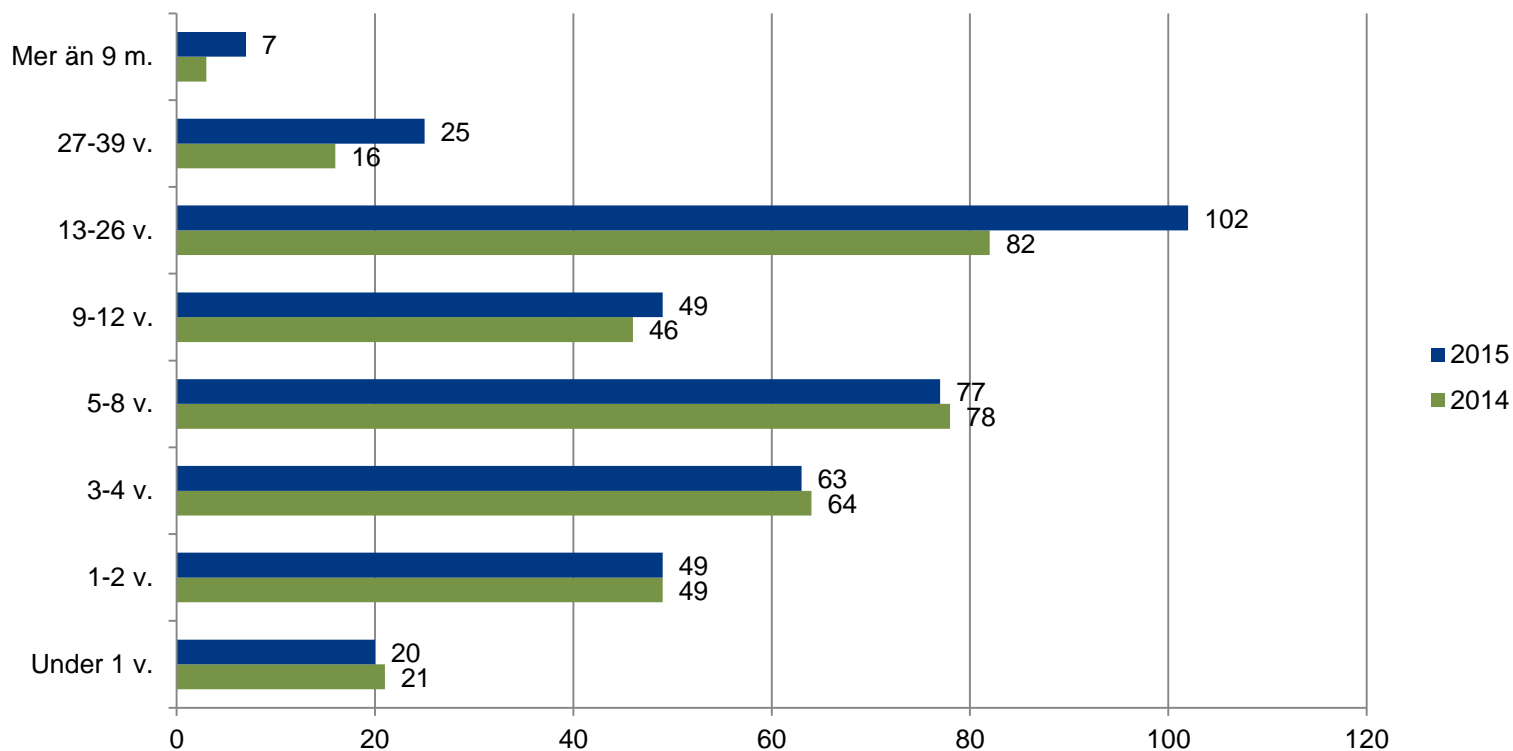



Flödet av arbetslösa unga under 25 år till arbetslöshet som varat längre än 3 månader, enligt ekonomisk region (ANM/Arbetsförmedlingsstatistik 1355)

Ekonomisk region	2014	2015	2015 Män	2015 Kvinnor
Hela landet	31,7 %	37,2 %	39,7 %	34,0 %
Österbottens NTM-central	28,6 %	35,2 %	38,1 %	31,2 %
Österbotten	29,8 %	36,8 %	39,6 %	32,5 %
Kyrolandet	38,7 %	36,5 %	38,6 %	33,0 %
Vasa ekon. reg.	33,7 %	41,5 %	45,1 %	35,4 %
Sydösterbotten	16,9 %	29,4 %	29,3 %	29,6 %
Jakobstadsregionen	23,4 %	28,5 %	29,5 %	27,2 %
Mellersta Österbotten	26,6 %	32,5 %	35,2 %	29,3 %
Kaustby ekon. reg.	20,0 %	23,1 %	25,0 %	21,0 %
Karleby ekon. reg.	28,1 %	34,7 %	37,6 %	31,2 %



Flödet av arbetslösa unga under 25 år till arbetslöshet som varat längre än 3 månader på Österbottens NTM-centrals område

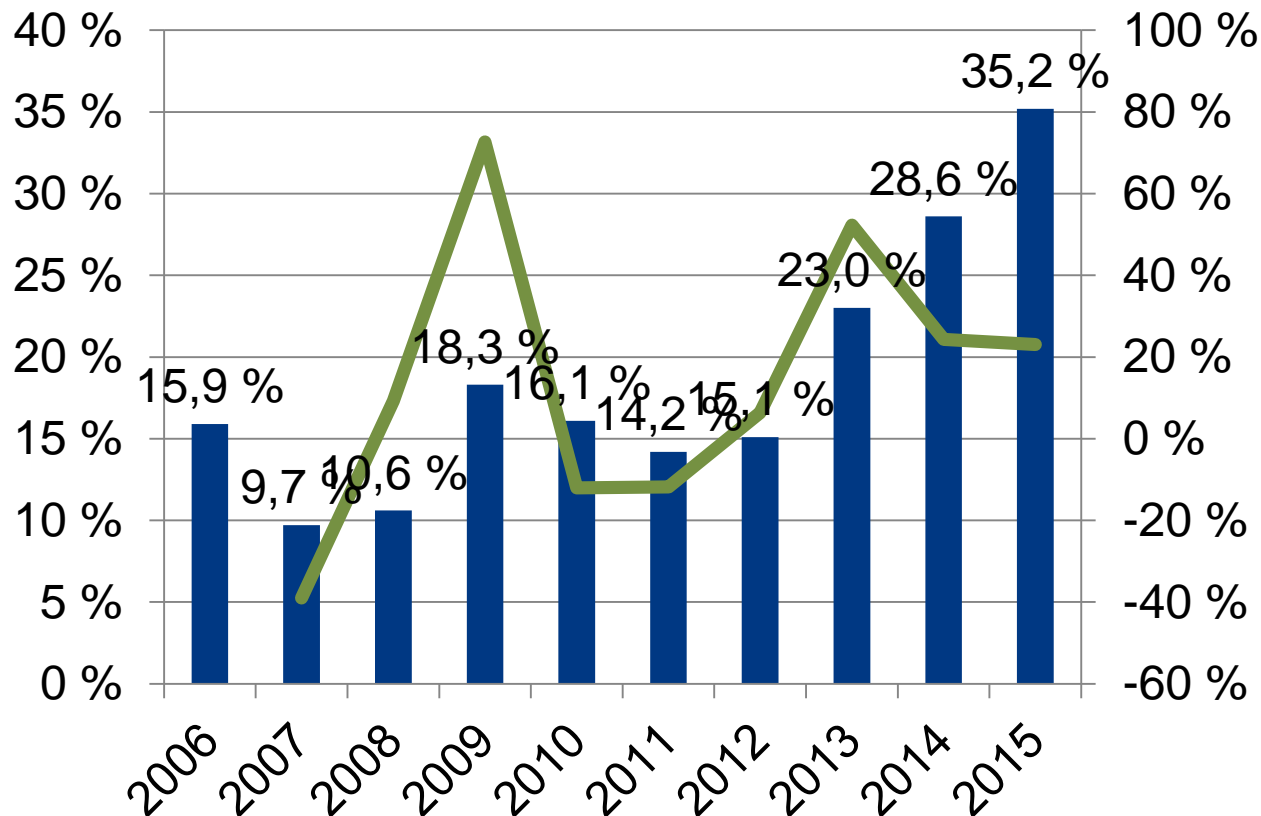



Flödet av arbetslösa nyutexaminerade i åldern 25-29 år till arbetslöshet
som varat längre än 3 månader, enligt ekonomisk region
(ANM/Arbetsförmedlingsstatistik 1355)

Ekonomisk region	2014	2015	2015 Män	2015 Kvinnor
Hela landet	31,7 %	45,1 %	50,7 %	40,5 %
Österbottens NTM-central	28,6 %	43,2 %	46,4 %	39,2 %
Österbotten	29,8 %	41,3 %	42,8 %	38,8 %
Kyrolandet	38,7 %	36,8 %	66,7 %	23,1 %
Vasa ekon. reg.	33,7 %	42,4 %	40,0 %	47,6 %
Sydösterbotten	16,9 %	25,0 %	40,0 %	14,3 %
Jakobstadsregionen	23,4 %	42,5 %	55,0 %	30,0 %
Mellersta Österbotten	26,6 %	47,5 %	57,4 %	39,7 %
Kaustby ekon. reg.	20,0 %	35,3 %	33,3 %	36,4 %
Karleby ekon. reg.	28,1 %	49,5 %	60,4 %	40,4 %



Aktiveringsgrad bland personer under 25 år enligt ekonomisk region

(ANM/Arbetsförmedlingsstatistik 4250)

Ekonomisk region	2014	2015	2015 Män	2015 Kvinnor
Hela landet	34,2 %	29,1 %	27,1 %	32,1 %
Österbottens NTM-central	39,1 %	33,3 %	31,6 %	35,8 %
Österbotten	39,8 %	33,1 %	29,9 %	38,1 %
Kyrolandet	32,6 %	32,3 %	33,2 %	30,6 %
Vasa ekon. reg.	35,0 %	29,2 %	25,9 %	34,9 %
Sydösterbotten	47,6 %	41,1 %	38,2 %	44,6 %
Jakobstadsregionen	50,9 %	41,4 %	38,8 %	44,9 %
Mellersta Österbotten	37,9 %	33,6 %	34,9 %	31,9 %
Kaustby ekon. reg.	45,1 %	44,3 %	41,3 %	47,9 %
Karleby ekon. reg.	36,3 %	31,5 %	33,7 %	28,4 %



Aktiveringsgrad bland personer under 25 år på Österbottens NTM-centrals område

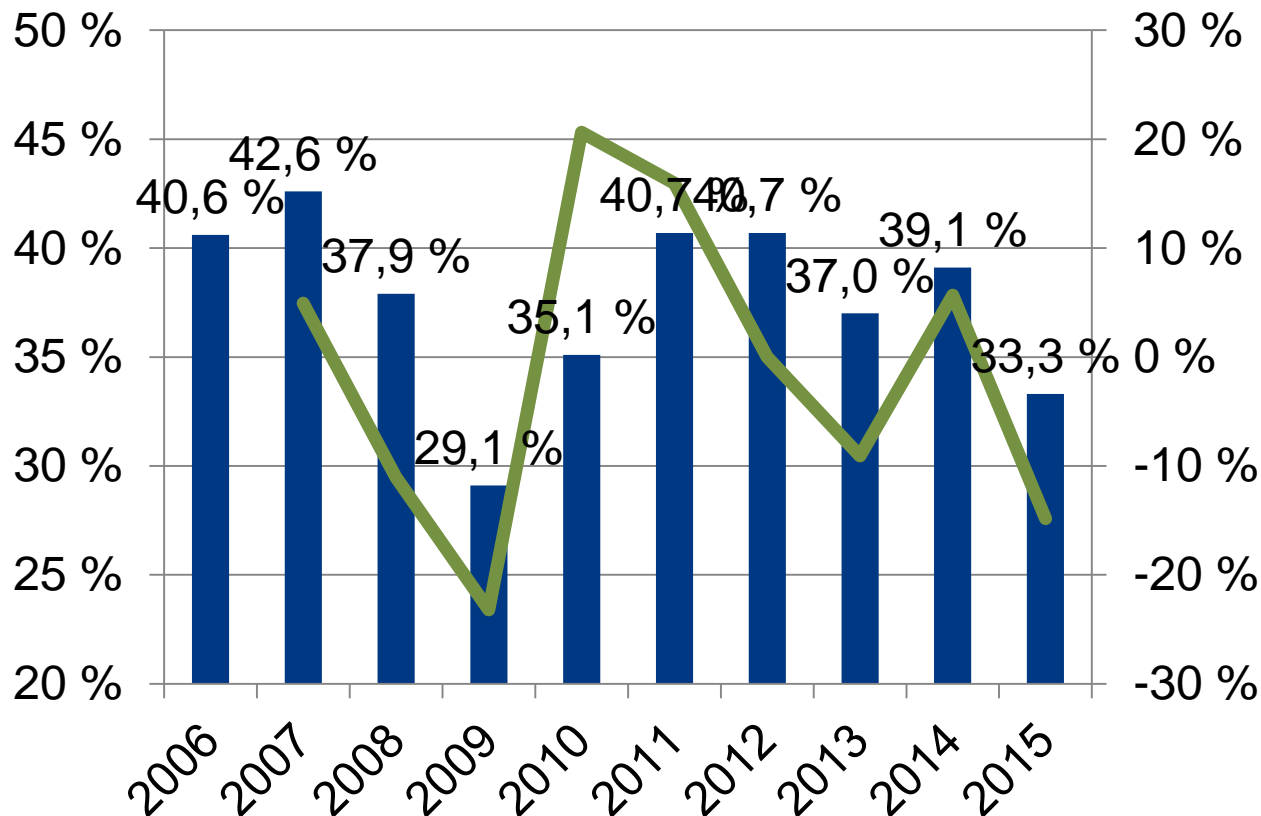



Andel arbetslösa unga under 25 år för vilka en plan utarbetats innan arbetslösheten varat 3 månader, enligt ekonomisk region (ANM/Arbetsförmedlingsstatistik 1450, sysselsättnings-, integrations-, aktiveringsplan)

Ekonomisk region	2014	2015	2015 Män	2015 Kvinnor
Hela landet	92,5 %	88,4 %	88,6 %	88,2 %
Österbottens NTM-central	95,7 %	92,2 %	92,3 %	92,0 %
Österbotten	95,1 %	89,6 %	89,8 %	89,4 %
Kyrolandet	94,4 %	89,5 %	87,9 %	92,9 %
Vasa ekon. reg.	95,2 %	87,0 %	88,0 %	84,9 %
Sydösterbotten	94,1 %	92,6 %	91,1 %	94,7 %
Jakobstadsregionen	95,3 %	97,1 %	96,2 %	98,4 %
Mellersta Österbotten	96,7 %	97,0 %	97,8 %	96,1 %
Kaustby ekon. reg.	95,9 %	99,1 %	98,4 %	100,0 %
Karleby ekon. reg.	96,8 %	96,7 %	97,7 %	95,4 %



Arbetslösa unga under 25 år som fått sysselsättning på den öppna arbetsmarknaden

(ANM/Arbetsförmedlingsstatistik 1315, månatligt medelvärde)

Ekonomisk region	2012	2013	2014	2015
Hela landet	4249	3799	3863	4221
Österbottens NTM-central	185	180	169	163
Österbotten	99	93	95	94
Kyrolandet	7	5	6	6
Vasa ekon. reg.	52	48	53	55
Sydösterbotten	13	12	10	9
Jakobstadsregionen	26	28	26	24
Mellersta Österbotten	86	87	74	70
Kaustby ekon. reg.	18	20	16	17
Karleby ekon. reg.	68	66	58	53



Unga under 25 år som fått sysselsättning på den öppna arbetsmarknaden

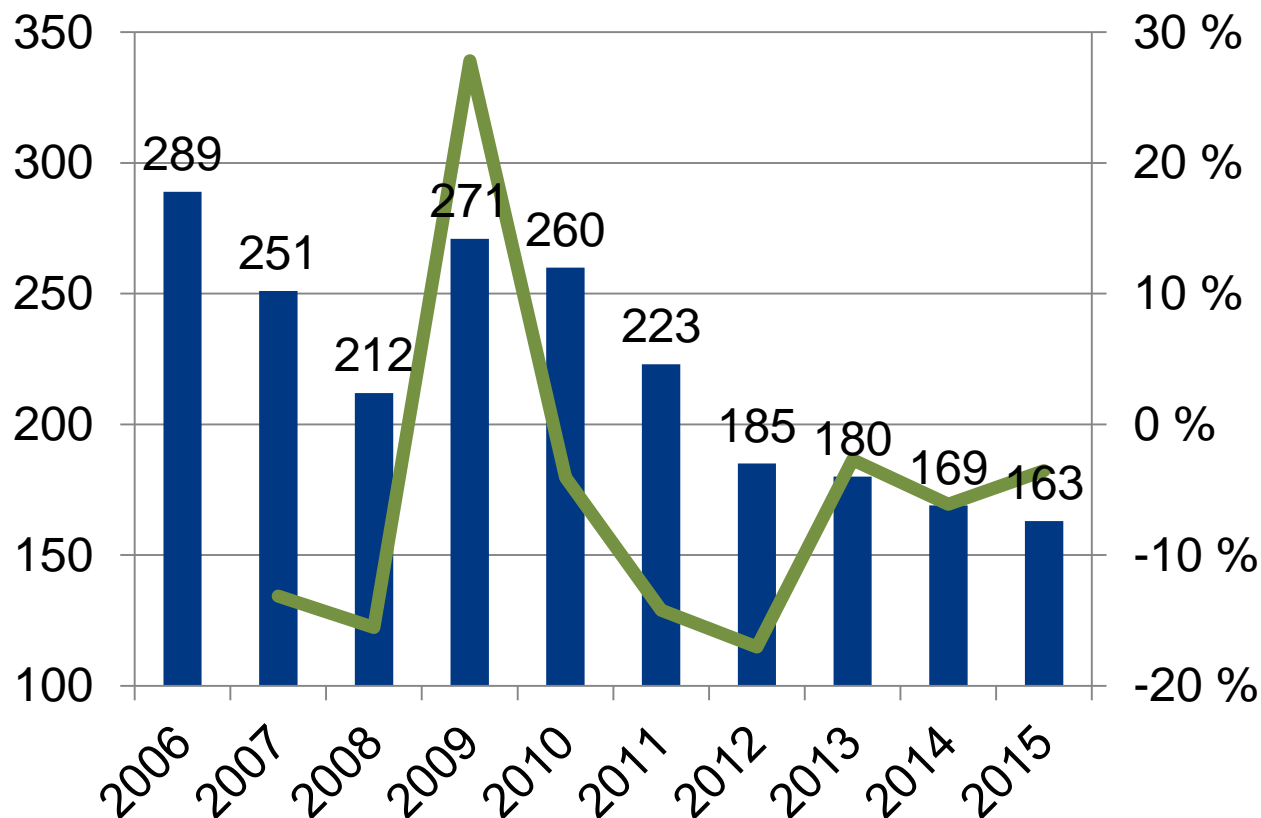



Lönesubventionerat arbete, unga under 25 år

(ANM/Arbetsförmedlingsstatistik 4320, inledda sysselsättningsperioder, månatligt medelvärde)

Ekonomisk region	2012	2013	2014	2015
Hela landet	408	935	1083	543
Österbottens NTM-central	17	39	58	20
Österbotten	7	22	38	12
Mellersta Österbotten	9	16	18	8

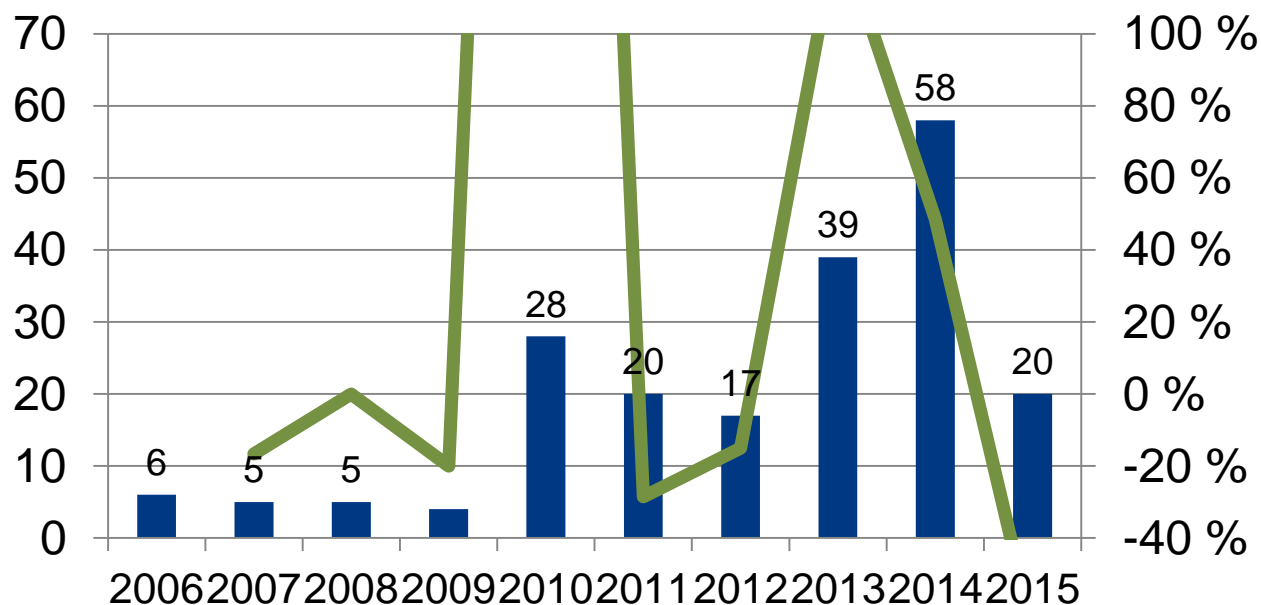



Lönesubventionerat arbete, 25-29 år

(ANM/Arbetsförmedlingsstatistik 4320, inledda sysselsättningsperioder, månatligt medelvärde)

Ekonomisk region	2012	2013	2014	2015
Hela landet	250	423	528	300
Österbottens NTM-central	9	15	24	12
Österbotten	--	8	16	--
Mellersta Österbotten	--	5	8	--

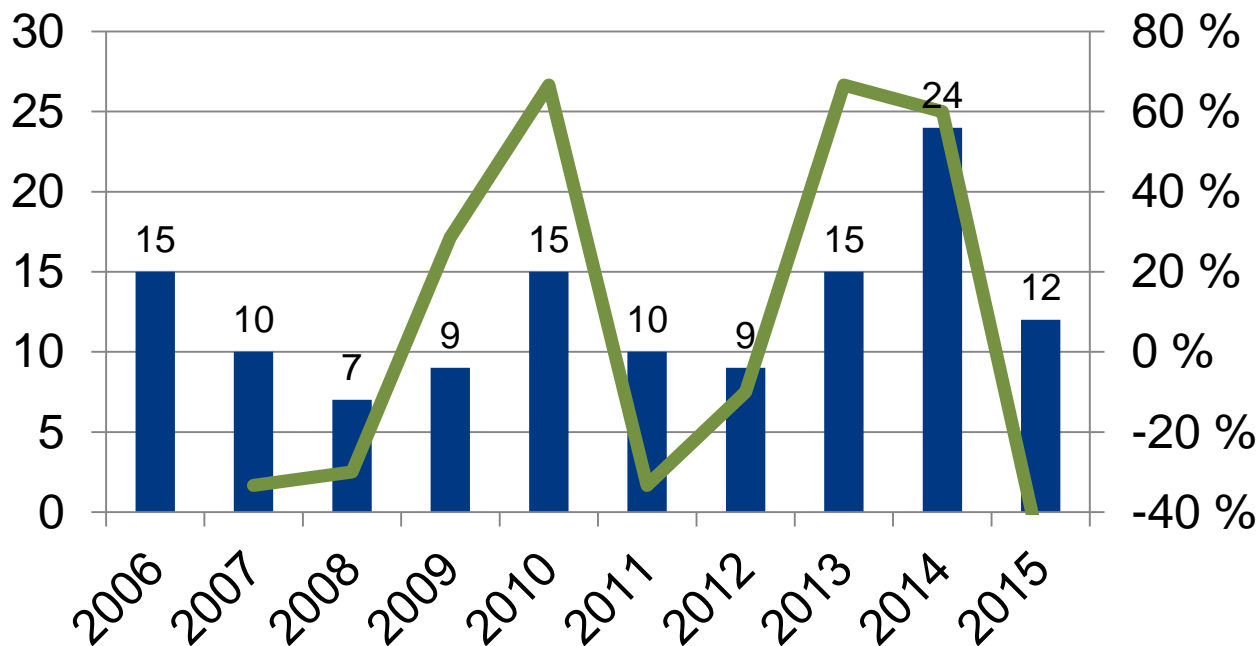



Deltagit i arbetsprövning på en arbetsplats under månaden, under 25 år

(ANM/Arbetsförmedlingsstatistik 5310, månatligt medelvärde)

Ekonomisk region	2012	2013	2014	2015
Hela landet	169	5070	5120	5054
Österbottens NTM-central	16	203	194	188
Österbotten	--	121	106	102
Kyrolandet	--	--	--	--
Vasa ekon. reg.	--	68	57	52
Sydösterbotten	--	--	--	--
Jakobstadsregionen	--	39	36	36
Mellersta Österbotten	--	82	87	86
Kaustby ekon. reg.	--	15	20	23
Karleby ekon. reg.	--	67	67	64



Deltagit i arbetsprövning på en arbetsplats

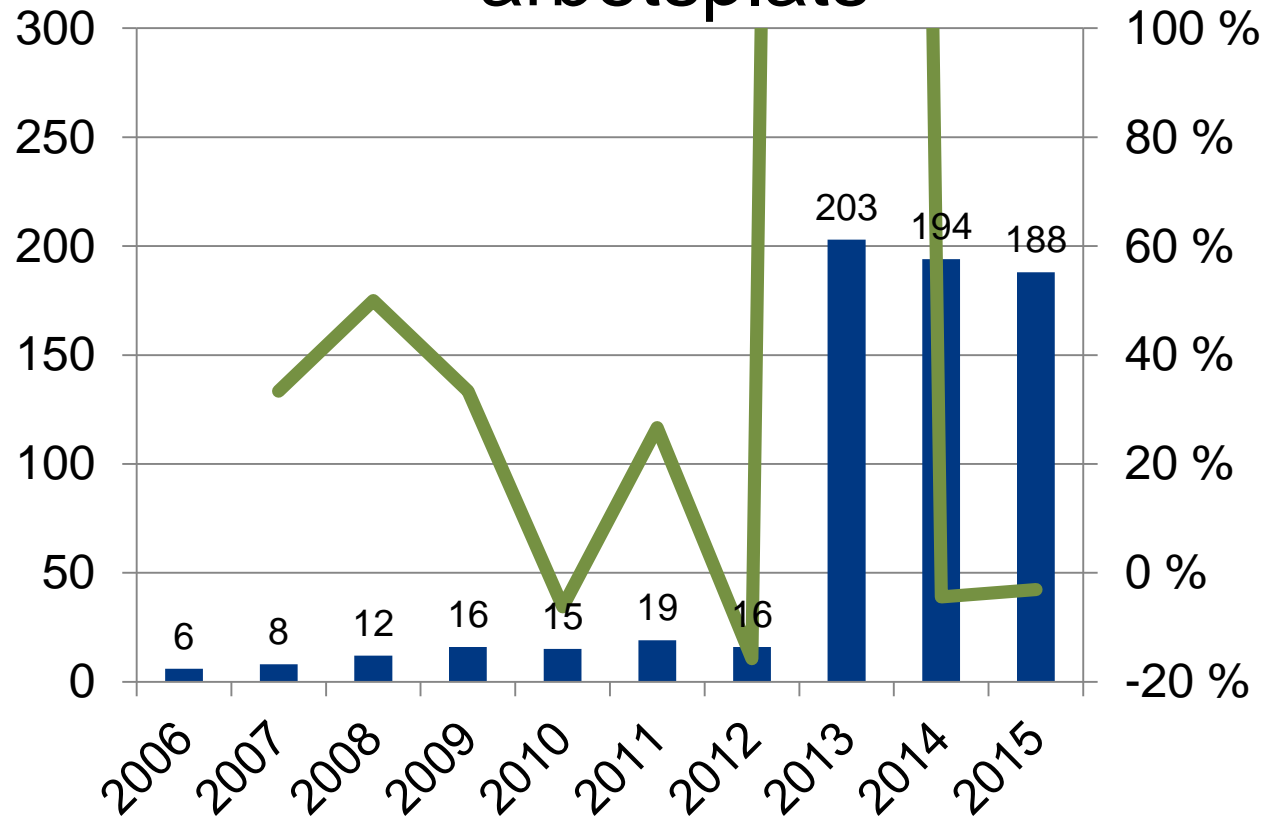



Inledd träning, personer under 25 år

(ANM/Arbetsförmedlingsstatistik 3381, månatligt medelvärde)

Ekonomisk region	2014	2015
Hela landet	1420	1213
Österbottens NTM-central	39	34
Österbotten	23	20
Mellersta Österbotten	16	13

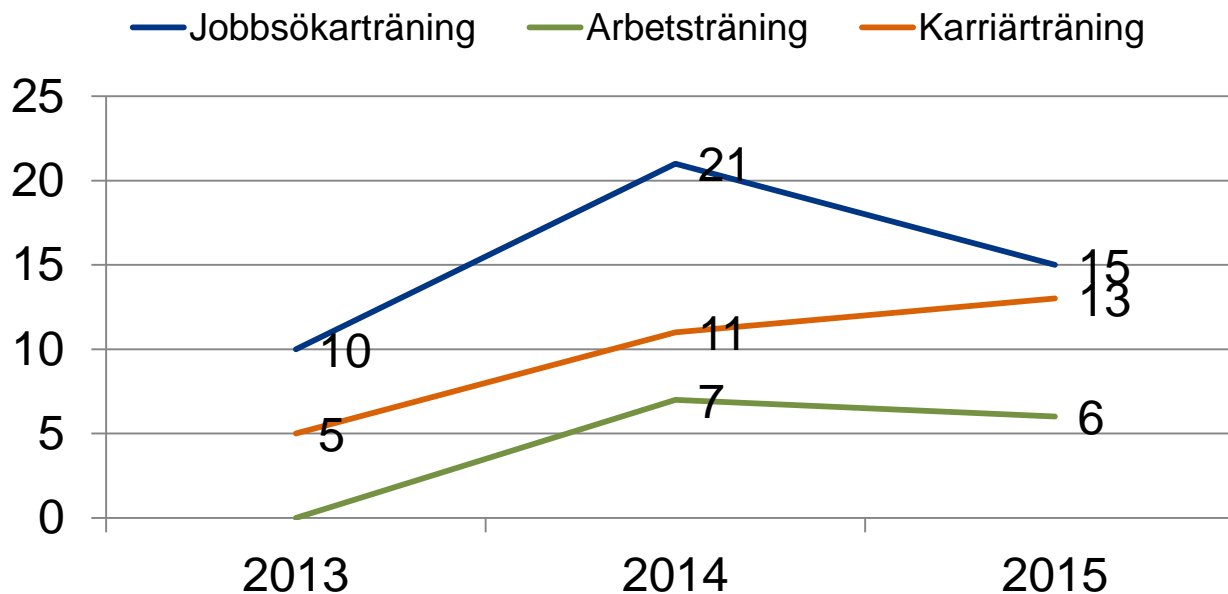



Frivilliga studier / Inledda perioder 25-29 år

(ANM/Arbetsförmedlingsstatistik 5340, månatligt medelvärde)

Ekonomisk region	2012	2013	2014	2015
Hela landet	413	458	658	714
Österbottens NTM-central	17	18	31	34

Inlett arbetskraftsutbildning, under 25 år

(ANM/Arbetsförmedlingsstatistik 3318, månatligt medelvärde)

Ekonomisk region	2012	2013	2014	2015
Hela landet	1192	846	795	630
Österbottens NTM-central	49	38	27	21