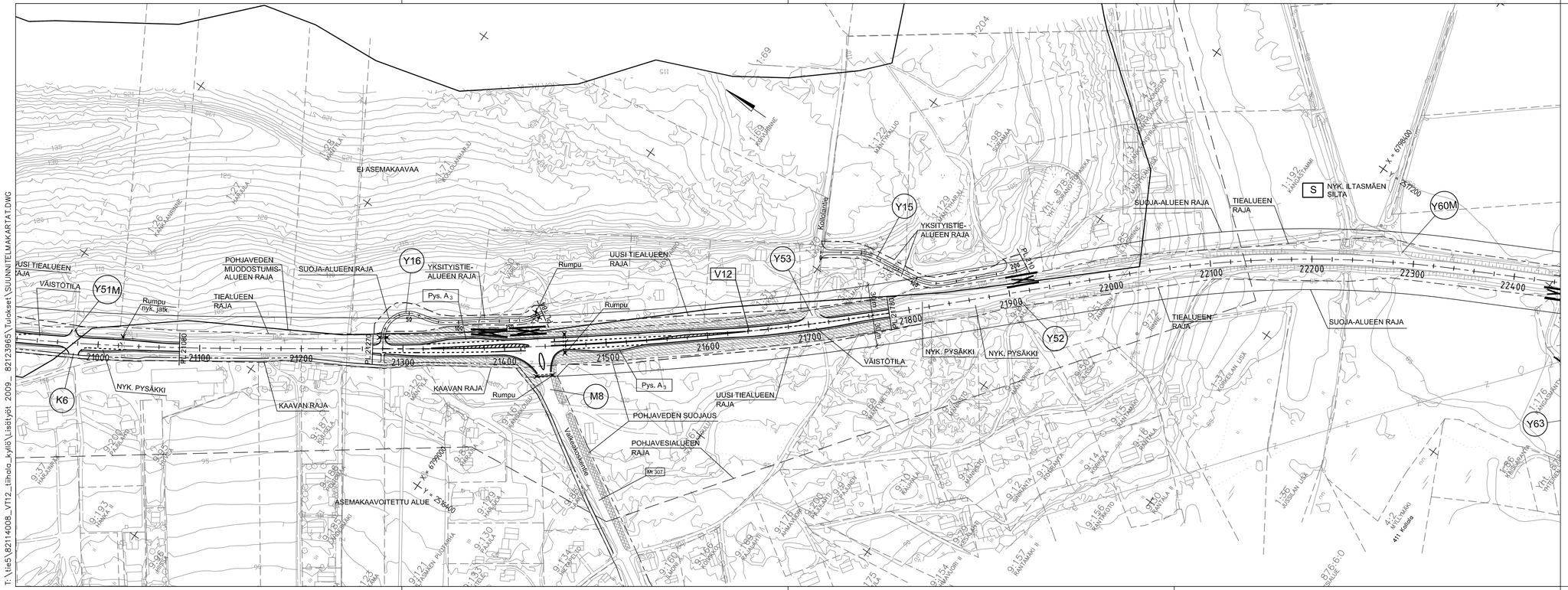

T:\Tie5\82114008_VT12_Ilmola_kylä\Lisätyöt 2009_ 82123965\Tulokset\SUUNNITELMAKARTAT.DWG

A	Yksityistien Y16 linjaus muuttunut, pohjavedensuojaus lisätty.	21.04.2010	J.Vahvelainen	M.Turkki
Merkki	Muutos	Pvm	Suunn.	Tark.

Hankkeen nimi

VALTATIEN 12 PARANTAMINEN VÄLILLÄ HUUTIJÄRVI - LAITIKKALA, KANGASALA JA PÄLKÄNE

Piirustuksen sisältö

Suunnitelmakartta V12 plv. 21000 - 22400

RAMBOLL
Ramboll
PL 718, Pakkahuoneenaukio 2
33101 Tampere
puh. 020 755 6800
fax 020 755 6801

TIEHALLINTO
VÄGFÖRVALTNINGEN

Pvm 10.09.2008	Suunn. Marko Turkki	Pvm	Heikki Koski
	Proj.päätl. Jouni Lehtomaa		
Tiereksterituunus		Mittakaava 1:2000	Pltr.nro T2-16A