



Elinkeino-, liikenne- ja ympäristökeskus
Närings-, trafik- och miljöcentralen
Centre for Economic Development, Transport and the Environment

Nuoret työttömät ja nuorisotakuun toteutuminen Pohjois-Karjalassa

(tiedot työnhakijan asuinkunnan mukaan)

joulukuu 2017



Alle 25-vuotiaat työttömät työnhakijat Pohjois-Karjalassa vuosina 2010 - 2017

Lähde: TEM, työnvälitystilastot

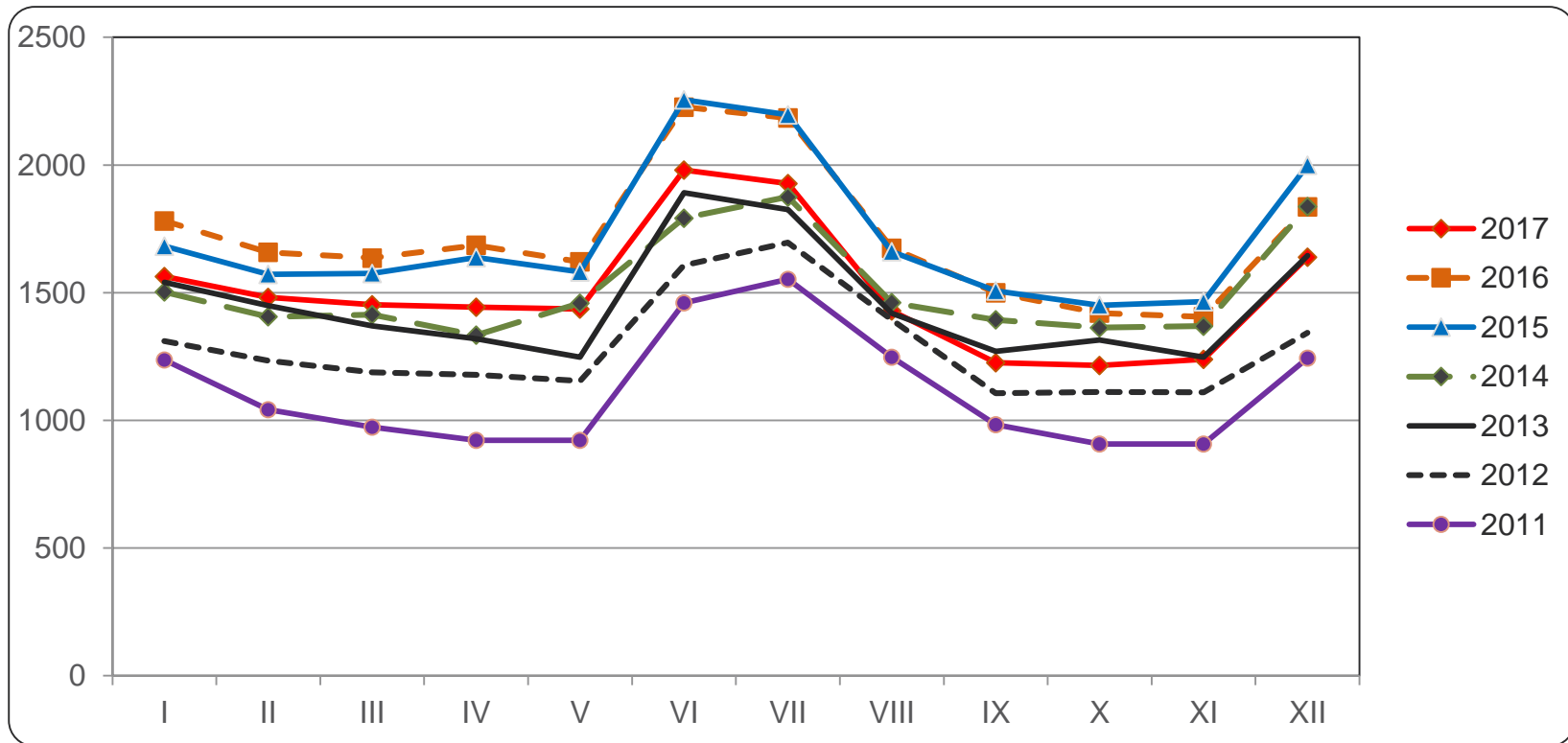



Alle 25-vuotiaat työttömät työnhakijat seutukunnittain Pohjois-Karjalassa vuosina 2016 ja 2017

Lähde: TEM, työnvälitystilastot

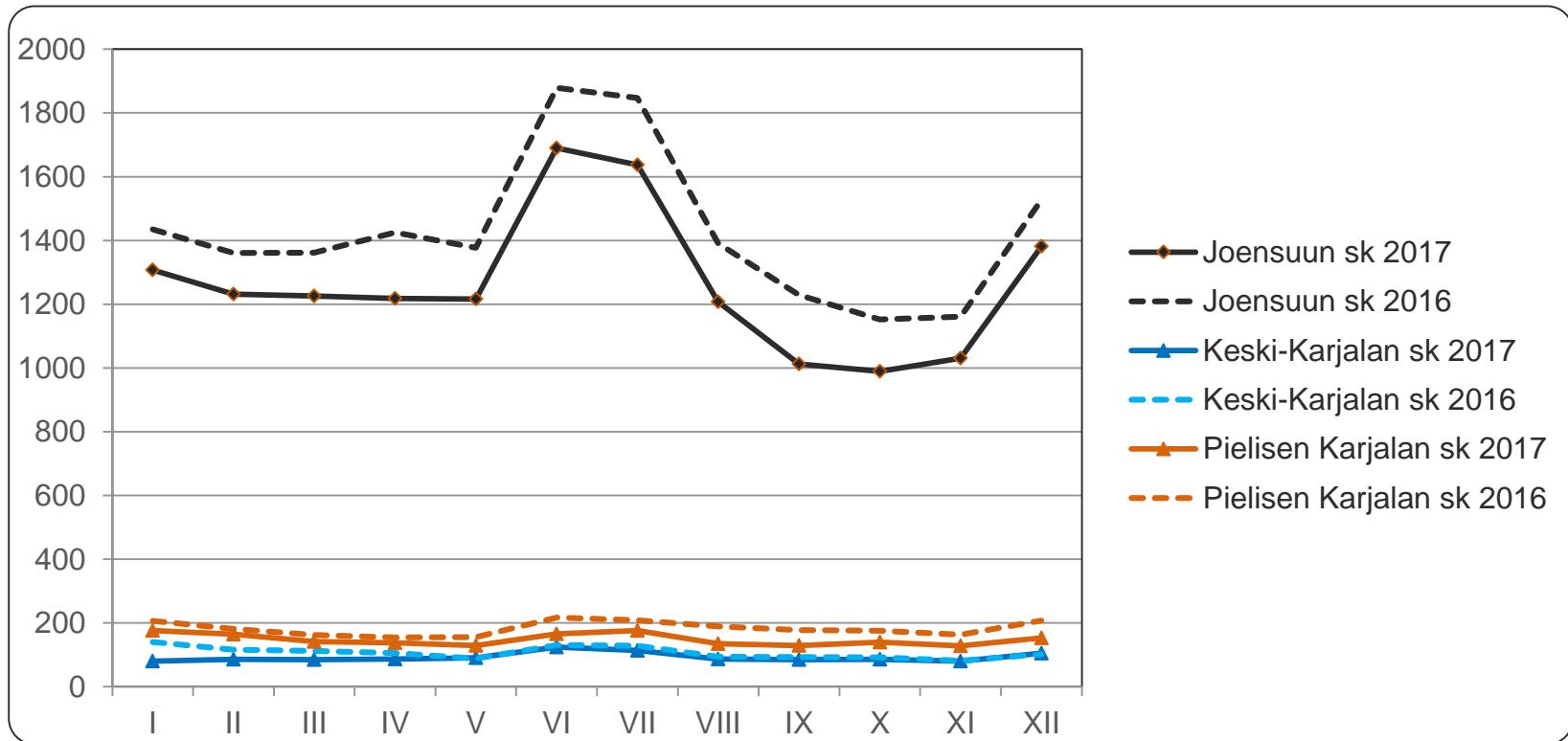



Alle 25-vuotiaiden työttömien osuus vastaavan ikäisestä työvoimasta Pohjois-Karjalassa vuosina 2014 - 2017

Lähde: TEM, työnvälitystilastot (työttömät), Tilastokeskus, työssäkäyntitilasto (työvoima, vuonna 2017 käytetään v. 2015 lopullista tietoa)

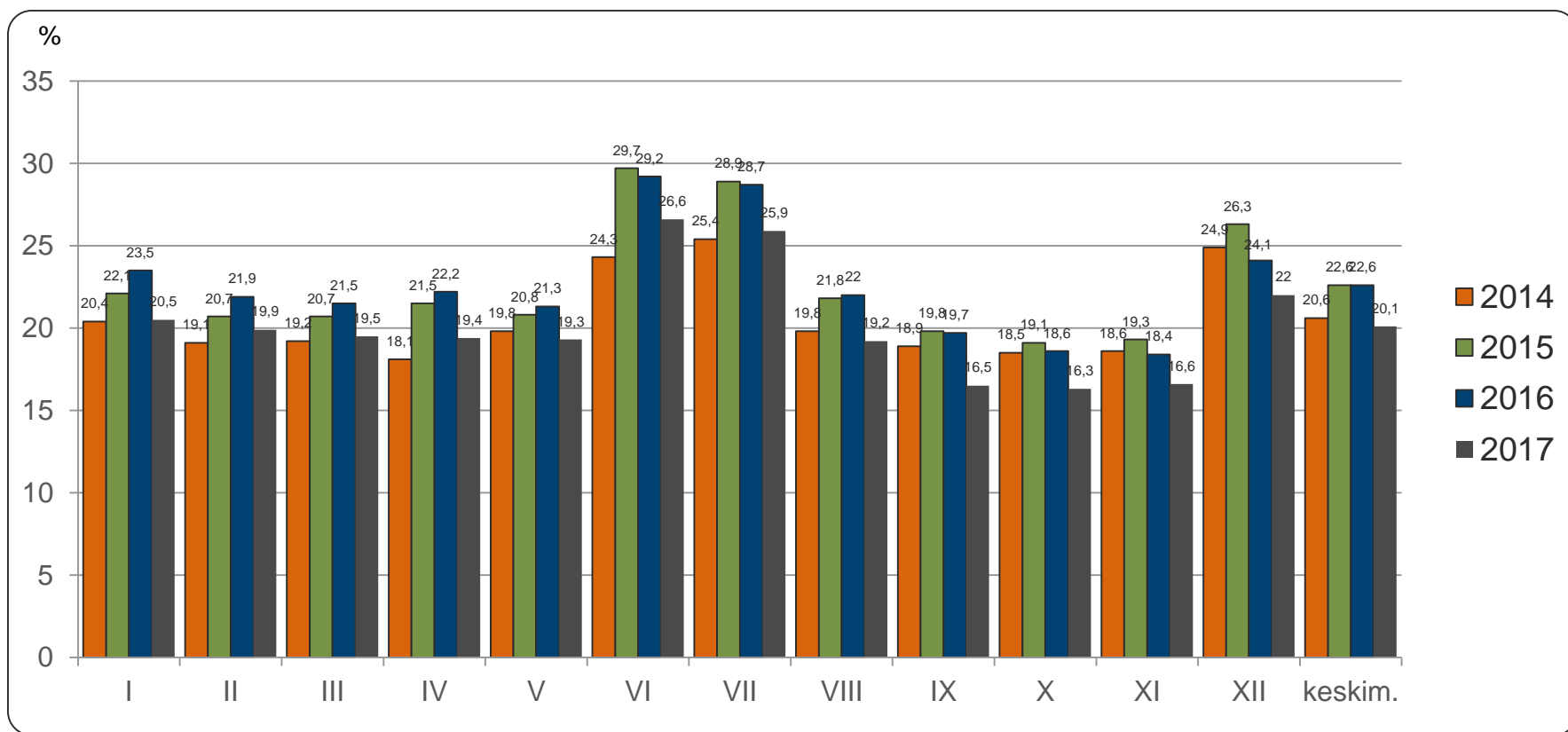



Alle 25-vuotiaat työttömät koulutuksen ja sukupuolen mukaan Pohjois-Karjalassa joulukuussa 2016 ja 2017

Lähde: TEM, työnvälitystilastot

| | joulukuu 2016 | | | joulukuu 2017 | | |
|--|-----------------|---------------|---------------|-----------------|---------------|---------------|
| | <i>Yhteensä</i> | <i>Miehet</i> | <i>Naiset</i> | <i>Yhteensä</i> | <i>Miehet</i> | <i>Naiset</i> |
| Perusaste | 252 | 175 | 77 | 248 | 171 | 77 |
| Keski-aste, mistä | 1482 | 959 | 523 | 1298 | 797 | 501 |
| - <i>yo-tutkinto tai muu yleissiv.</i> | 311 | 167 | 144 | 307 | 152 | 155 |
| Korkea-aste | 66 | 29 | 37 | 56 | 19 | 37 |
| Koulutusaste tuntematon | 36 | 20 | 16 | 37 | 22 | 15 |
| Yhteensä | 1836 | 1183 | 653 | 1639 | 1009 | 630 |
| Ilman ammatillista koulutusta | 33 % | 31 % | 36 % | 36 % | 34 % | 39 % |

Ammatillista koulutusta vailla oleviin on laskettu pelkän perusasteen tai yo-tutkinnon suorittaneet sekä ne nuoret, joiden koulutusaste on tuntematon



Alle 25-vuotiaiden aktivointiaste, joulukuu 2017

Lähde: TEM, työnvälitystilastot

| | Koko maa | Pohjois-Karjala | Joensuun seutukunta | Keski-Karjalan sk | Pielisen Karjalan sk |
|------------------------------|----------|-----------------|---------------------|-------------------|----------------------|
| Aktivointiaste | 26,9 | 25,3 | 22,6 | 35,2 | 38,6 |
| Työttömiä | 38292 | 1639 | 1381 | 105 | 153 |
| Palveluissa yht. | 14087 | 556 | 403 | 57 | 96 |
| - Työvoimakoulutuksessa | 2269 | 58 | 49 | - | 7 |
| - Valmennuksessa | 386 | 72 | 62 | - | 8 |
| - Työllistettynä | 2932 | 152 | 110 | 14 | 28 |
| - Kokeilussa | 2372 | 87 | 70 | 10 | 7 |
| - Vuorotteluvapaasijaisena | 467 | 12 | 11 | - | - |
| - Kuntouttavassa työtoiminn. | 2815 | 115 | 64 | 22 | 29 |
| - Omaeht.opiskelussa | 2846 | 60 | 37 | 7 | 16 |

Aktivointiaste (%) = TE-palveluissa laskentapäivänä olleiden osuus palveluissa olleiden ja työttömien työnhakijoiden summasta.

Työnvälitystilastoissa käytettävistä työttömien ja TE-palveluiden määrittelyistä tarkemmin Työ- ja elinkeinoministeriön internet-sivuilla osoitteessa

<http://www.tem.fi/tyo/tyonvalitystilasto/>



Alle 25-vuotiaiden päättyneet työttömyysjaksot työttömyyden päättymissyyden mukaan Pohjois-Karjalassa, joulukuussa 2016 ja 2017

Lähde: TEM, työnvälitystilastot

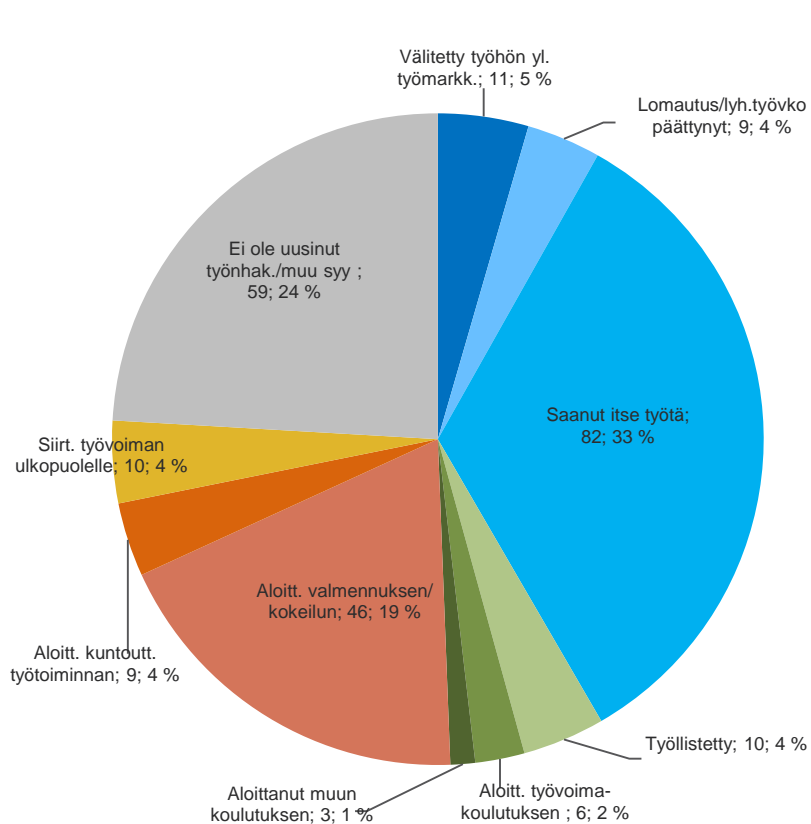

joulukuu 2016, päätt.jaksoja yht. 245

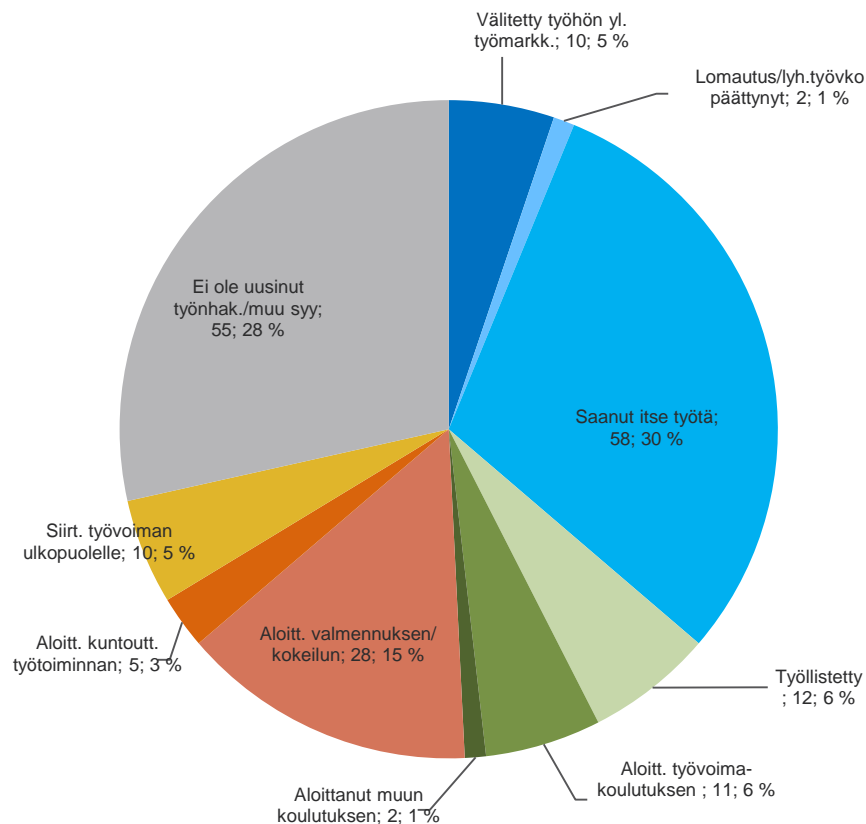

joulukuu 2017, päätt.jaksoja yht. 193



Alle 25-vuotiaiden ja 25-29 vuotiaiden vastavalmistuneiden virta yli 3 kk työttömyyteen joulukuussa 2016 ja 2017

Lähde: TEM, työnvälitystilastot

| Alle 25-vuotiaat | joulukuu 2016 | | | joulukuu 2017 | | |
|----------------------------------|-----------------------------------|--------------|------|-----------------------------------|--------------|------|
| | 3 kk sitten alkaneet työttömyydet | Ylittää 3 kk | % | 3 kk sitten alkaneet työttömyydet | Ylittää 3 kk | % |
| Koko maa | 12991 | 5005 | 38,5 | 14398 | 3952 | 27,4 |
| Pohjois-Karjala | 551 | 184 | 33,4 | 531 | 189 | 35,6 |
| Joensuun seutukunta | 438 | 153 | 34,9 | 404 | 146 | 36,1 |
| Keski-Karjalan seutukunta | 44 | 11 | 25,0 | 46 | 15 | 32,6 |
| Pielisen Karjalan seutukunta | 69 | 20 | 29,0 | 81 | 28 | 34,6 |
| 25-29 vuotiaat vastavalmistuneet | joulukuu 2016 | | | joulukuu 2017 | | |
| | 3 kk sitten alkaneet työttömyydet | Ylittää 3 kk | % | 3 kk sitten alkaneet työttömyydet | Ylittää 3 kk | % |
| Koko maa | 983 | 366 | 37,2 | 935 | 293 | 31,3 |
| Pohjois-Karjala | 42 | 16 | 38,1 | 29 | 12 | 41,4 |



Alle 25 –vuotiaiden työttömyyden kesto joulukuussa 2016 ja 2017

Lähde: TEM, työnvälitystilastot

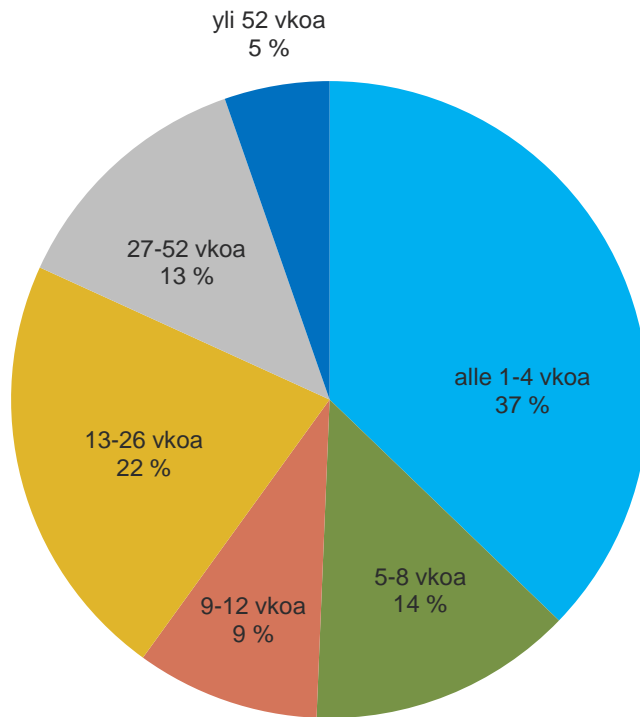

joulukuu **2016**, N=1836

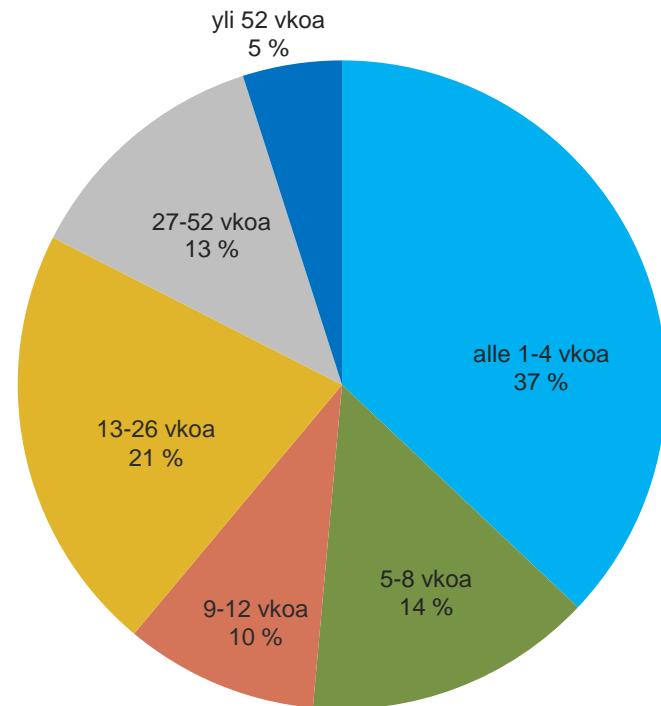

joulukuu **2017**, N=1639